



# 22<sup>η</sup>

## ΠΑΝΘΕΣΣΑΛΙΚΗ ΟΔΟΝΤΟΣΤΟΜΑΤΟΛΟΓΙΚΗ ΣΥΝΟΔΟΣ

Λάρισα

19 - 21 Απριλίου 2013

Classical  
Larissa  
Imperial

# “ΣΤΟΜΑ, ΧΑΜΟΓΕΛΟ, ΥΓΕΙΑ,”



Οδοντιατρικός  
Σύλλογος  
Λάρισσας

[www.osl.gr](http://www.osl.gr)

Τηλ.: 2410 671850 | Fax: 2410 621649 | e-mail: [info@osl.gr](mailto:info@osl.gr)

NEA

**Oral-B®**

PRO-EXPERT PROFESSIONAL  
ΠΡΟΣΤΑΣΙΑ ΤΩΝ ΟΥΛΩΝ



ΒΟΗΘΑ ΣΤΗΝ ΠΡΟΛΗΨΗ ΚΑΙ ΜΕΙΩΣΗ ΤΩΝ ΠΡΟΒΛΗΜΑΤΩΝ  
ΣΤΑ ΟΥΛΑ ΣΕ 4 ΜΟΝΟ ΕΒΔΟΜΑΔΕΣ



ORAL-B PRO-EXPERT  
ΠΟΛΛΑΠΛΗ ΠΡΟΣΤΑΣΙΑ



ORAL-B PRO-EXPERT  
PROFESSIONAL  
ΓΙΑ ΕΥΑΙΣΘΗΤΑ ΔΟΝΤΙΑ

ΔΙΑΤΙΘΕΝΤΑΙ ΜΟΝΟ ΣΤΑ ΦΑΡΜΑΚΕΙΑ

ΣΧΕΔΙΑΣΜΕΝΕΣ ΣΕ ΣΥΝΕΡΓΑΣΙΑ  
ΜΕ ΟΔΟΝΤΙΑΤΡΟΥΣ

**Oral-B®**

*caredirect*

Care Direct A.E.  
Δεσφονίου 6, 172 35 Δάφνη

Γραμμή Παραγγελιών:  
210 9287520

E-mail Παραγγελιών:  
DentalParagelies@caredirect.com

www.oralb.gr

## **Αγαπητές & Αγαπητοί Συνάδελφοι,**

Η **Οδοντοστοματολογική Σύνοδος Θεσσαλίας** αποτελεί πλέον επιτυχημένο θεσμό και φέτος συμπληρώνει τα 22 χρόνια συνεχούς πορείας στο Οδοντιατρικό γίνεσθαι της χώρας.

Αυτό και μόνο επιβεβαιώνει την άψογη συνεργασία μεταξύ των **Οδοντιατρικών Συλλόγων της Θεσσαλίας** και της **Στοματολογικής Εταιρείας της Θεσσαλίας**.

Φέτος έχουμε τη χαρά να φιλοξενούμε στην πόλη μας, τη Λάρισα, την **22η Οδοντοστοματολογική Σύνοδο**, που θα διεξαχθεί στο ξενοδοχείο **Classical Larissa Imperial** στις **19, 20, 21 Απριλίου** με ευθύνη του Οδοντιατρικού Συλλόγου Λάρισας.

Οι συνεχείς απαιτήσεις της τόσο ταχύτατης αναπτυσσόμενης οδοντιατρικής επιστήμης, οι προκλήσεις της σύγχρονης τεχνολογίας, όπως επίσης και η επιτακτική ανάγκη των συναδέλφων για συνεχή επιμόρφωση σε μία πόλη με πολύ εύκολη πρόσβαση, μας κάνουν να ευελπιστούμε στην πλήρη επιτυχία της 22ης Πανθεσσαλικής Οδοντοστοματολογικής Συνόδου.

Εκφράζω τις ευχαριστίες μου στην Οργανωτική και την Επιστημονική Επιτροπή για τις εντατικές προσπάθειες που κατέβαλλαν για την άρτια και επιτυχή διοργάνωση της Συνόδου.

Με την τιμητική ιδιότητα του Προέδρου της Οργανωτικής Επιτροπής που για φέτος κατέχω, θα ήθελα να ευχαριστήσω θερμά όλους τους συναδέλφους αλλά και τους εμπόρους οδοντιατρικών ειδών και να ευχηθώ στους συμμετέχοντες ένα εποικοδομητικό και ευχάριστο τριήμερο.

Σας καλωσορίζω λοιπόν όλους σ' αυτό το μεγάλο γεγονός, πιστεύοντας πως η γνώση, η ευχάριστη διαμονή και οι καλές αναμνήσεις θα είναι η απόλυτη επιτυχία της Συνόδου.

Με εκτίμηση

**Ευστάθιος Γ. Κουτσογιάννης**  
Πρόεδρος της Οργανωτικής Επιτροπής  
και του Ο.Σ.Λ.

## ΟΡΓΑΝΩΤΙΚΗ ΕΠΙΤΡΟΠΗ

### ΟΔΟΝΤΙΑΤΡΙΚΟΣ ΣΥΛΛΟΓΟΣ ΛΑΡΙΣΑΣ

1. ΚΟΥΤΣΟΓΙΑΝΝΗΣ ΕΥΣΤΑΘΙΟΣ (Πρόεδρος Ο.Σ.Λ)
2. ΤΣΑΚΜΑΚΙΔΟΥ ΙΩΑΝΝΑ (Γεν. Γραμματέας Ο.Σ.Λ.)
3. ΜΠΑΡΜΠΟΥΤΗΣ ΠΑΝΑΓΙΩΤΗΣ (Ταμίας Ο.Σ.Λ.)
4. ΕΥΣΤΑΘΙΟΥ ΝΙΚΟΛΑΟΣ

### ΟΔΟΝΤΙΑΤΡΙΚΟΣ ΣΥΛΛΟΓΟΣ ΤΡΙΚΑΛΩΝ

1. ΧΥΤΑ ΕΛΕΝΑ
2. ΕΥΘΥΜΙΑΔΟΥ ΔΗΜΗΤΡΑ

### ΟΔΟΝΤΙΑΤΡΙΚΟΣ ΣΥΛΛΟΓΟΣ ΚΑΡΔΙΤΣΑΣ

1. ΜΑΪΔΩΝΗΣ ΝΙΚΟΛΑΟΣ
2. ΧΑΤΖΗΒΕΩΤΗΣ ΓΕΩΡΓΙΟΣ

### ΟΔΟΝΤΙΑΤΡΙΚΟΣ ΣΥΛΛΟΓΟΣ ΜΑΓΝΗΣΙΑΣ

1. ΚΛΑΡΑ ΤΙΝΑ (Πρόεδρος Ο.Σ.Μ.)
2. ΠΑΠΑΝΙΚΟΛΑΟΥ ΣΤΕΛΙΟΣ

### ΣΤΟΜΑΤΟΛΟΓΙΚΗ ΕΤΑΙΡΕΙΑ ΘΕΣΣΑΛΙΑΣ

1. ΚΟΥΙΚΟΥΜΗΣ ΝΙΚΟΛΑΟΣ (Πρόεδρος Στοματολογικής Ετ.)
2. ΚΑΖΑΝΑ ΕΦΗ (Ταμίας Στοματολογικής Ετ.)
3. ΤΑΤΣΗ ΜΑΡΙΑ

## ΕΠΙΣΤΗΜΟΝΙΚΗ ΕΠΙΤΡΟΠΗ

1. ΑΠΟΣΤΟΛΟΣ ΤΣΟΛΑΚΗΣ, Επικ. Καθηγητής ΕΚΠΑ
2. ΗΡΑΚΛΗΣ ΓΟΥΣΙΑΣ, Επικ. Καθηγητής ΕΚΠΑ
3. ΟΛΓΑ ΝΑΚΑ, Λέκτορας ΑΠΘ

## ΠΛΗΡΟΦΟΡΙΕΣ

Όρες λειτουργίας Γραμματείας Συνεδρίου:

Παρασκευή 19 Απριλίου 2013	: 13.30 - 20.30
Σάββατο 20 Απριλίου 2013	: 08.30 - 21.00
Κυριακή 21 Απριλίου 2013	: 09.30 - 13.00

### ΔΙΚΑΙΩΜΑ ΣΥΜΜΕΤΟΧΗΣ

Οδοντίατροι.....	: 50 ευρώ
Οδοντοτεχνίτες.....	: 30 ευρώ
Φοιτητές.....	: 25 ευρώ*
Στις Επιτραπέζιες Επιδείξεις μηχανοκίνητα συστήματα και τεχνικές στην ενδοδοντία.....	: 20 ευρώ
Πρακτικό σεμινάριο εμφυτευμάτων.....	: 20 ευρώ
Αισθητική αποκατάσταση με όψεις ρητινών.....	: 80 ευρώ

\* Οι φοιτητές πρέπει να έχουν μαζί τους φοιτητική ταυτότητα για να δικαιούνται την έκπτωση.

### Διαμονή

ΞΕΝΟΔΟΧΕΙΟ	ΔΙΕΥΘΥΝΣΗ	ΤΗΛΕΦΩΝΟ	ΜΟΝΟ	ΔΙΚΛΙΝΟ	ΤΡΙΚΛΙΝΟ
Larissa Imperial	Φαρσάλων 182	2410687600	90 €	100 €	120 €
DIVANI PALACE	Α. Παπαναστασίου 19	2410252791	75 €	90 €	100 €
PARK	31ης Αυγούστου 1	2410257071	38 €	47 €	55 €
METROPOL	Ρούσβελτ 14	2410537161		45 €	55 €
ΔΙΟΝΥΣΟΣ	Λ. Κατσώνη 24	2410230101	45 €	55 €	65 €
ΕΛΕΝΑ	28ης Οκτωβρίου 13	2410287461	35 €	45 €	55 €

### ΠΡΟΣΟΧΗ!

Οι παραπάνω τιμές είναι ειδικές προσφορές των ξενοδοχείων (περιλαμβάνονται φόροι & πρωινό) αποκλειστικά για τη Σύνοδο. Παρακαλείσθε σε περίπτωση που επιθυμείτε να διαμείνετε σε κάποιο από τα παραπάνω, να επιστημαίνετε ότι πρόκειται για την Πανθεσσαλική, αλλιώς θα σας δοθούν άλλες τιμές.

### ΓΡΑΜΜΑΤΕΙΑ ΟΔΟΝΤΙΑΤΡΙΚΟΥ ΣΥΛΛΟΓΟΥ ΛΑΡΙΣΑΣ

Διεύθυνση: Ερ. Σταυρού 9-17, Τηλ: 2410 - 671850, Fax: 2410 - 621649

site: [www.osl.gr](http://www.osl.gr) | email: [info@osl.gr](mailto:info@osl.gr)



# 22<sup>η</sup>

ΠΑΝΘΕΣΣΑΛΙΚΗ  
ΟΔΟΝΤΟΣΤΟΜΑΤΟΛΟΓΙΚΗ  
ΣΥΝΟΔΟΣ

Λάρισα

19 - 21 Απριλίου 2013

Classical  
Larissa  
Imperial

Π Ρ Ο Γ Ρ Α Μ Μ Α

**ΠΑΡΑΣΚΕΥΗ**  
**19 ΑΠΡΙΛΙΟΥ 2013**  
**ΑΠΟΓΕΥΜΑ**

16.00 - 17.00 ΕΓΓΡΑΦΕΣ ΣΥΝΕΔΡΩΝ

16.00 - 17.00 Επιτραπέζια Επίδειξη.

Πρακτικό σεμινάριο εμφυτευμάτων: **Σ. Κούρτης, Η. Γούσιος, Ι. Ρούσου.**

Χορηγός: **Μαυραειδόπουλος Δημήτρης Α.Ε.**

**1η ΣΥΝΕΔΡΙΑ 17.00 - 18.30**

Προεδρεύοντες: **Κ. Τσίγκας, Α. Λιάτσικας.**

**ΕΛΕΥΘΕΡΕΣ ΑΝΑΚΟΙΝΩΣΕΙΣ**

**1.** Άμεση τοποθέτηση εμφυτευμάτων σε μετεξακτικά φατνία. Παρουσίαση κλινικών περιπτώσεων: **Ι. Κυριακάκη, Ε. Σκιαδά, Ι. Κουμπούρα, Ι. Γκισάκης.**

**2.** Αποκατάσταση ολικής νωδότητας άνω γνάθου με εμφυτεύματα: **Μ. Τάτση.**

**3.** Η χρήση των μικροεμφυτευμάτων για τη συγκράτηση και τη σταθερότητα των κάτω οδοντοστοιχιών: **Ι. Αλ. Μοχαμάντ, Β. Γιώτης, Β. Καλκίτσα.**

**4.** Σχέση της στοματικής υγείας με την ποιότητα ζωής και βαθμός ικανοποίησης των ασθενών από τα ιδιωτικά οδοντιατρεία του Νομού Τρικάλων: **Π. Τσιάρας, Ι. Υφαντόπουλος.**

**5.** Εκγύμνωση μονίμων δοντιών - Αντιμετώπιση - Πρόγνωση. Αναφορά περίπτωσης:

**Β. Τζούνα, Αικ. Πασσά, Γ. Τσιαμούλη, Γ. Γρηγοράκης.**

Οδοντιατρικό Τμήμα Γ. Ν. Καρδίτσας.

**6.** Η προστασία του ιατρικού απορρήτου στην καθημερινή ιατρική πρακτική και οι προϋποθέσεις άρσης του: **Μ. Μιχαήλ, Σ. Μαρτάκης.**

**7.** Τοποθέτηση εμφυτευμάτων στην αισθητική ζώνη. Χειρουργική & προσθετική προσέγγιση.

Παρουσίαση περιπτώσεων: **Ε. Σκιαδά, Ι. Κυριακάκη, Ι. Κουμπούρα, Ι. Γκισάκης.**

**8.** Εφαρμοσμένη αθέατη ορθοδοντική (γλωσσική): **Β. Τζατζάκης.**

18.30 - 19.00 ΔΙΑΛΕΙΜΜΑ - ΚΑΦΕΣ

**2η ΣΥΝΕΔΡΙΑ 19.00 - 20.30**

Προεδρεύοντες: **Ν. Ευσταθίου, Α. Κλειούσης.**

**ΕΙΣΗΓΗΣΗ**

19.00 - 19.30 Επαγγελματική Αστική Ευθύνη: **Α. Βασιλείου.**

**ΣΤΡΟΓΓΥΛΟ ΤΡΑΠΕΖΙ**

19.30 - 20.30 Βιοϋλικά πλήρωσης οστικών ελλειμμάτων.

Συντονιστής: **Τ. Παπαδόπουλος.**

Ομιλητές: **Σ. Ζαούτσος,** Δομή και ιδιότητες κεραμικών υλικών που χρησιμοποιούνται σε βιολογικές εφαρμογές.

**Ε. Τσετσενέκου,** Βιολογική συμπεριφορά βιοκεραμικών υλικών.

**Τ. Παπαδόπουλος,** Κλινικές εφαρμογές βιοκεραμικών στην Οδοντιατρική.

## 20.30-22.00 ΤΕΛΕΤΗ ΕΝΑΡΞΗΣ

Προεδρεύοντες: **Α. Τσολάκης, Ι. Τσακμακίδου.**

- Χαιρετισμός Προέδρου Οργανωτικής Επιτροπής & Προέδρου ΟΣΛ: **Ευστ. Κουτσογιάννη.**
- Χαιρετισμός Προέδρου Στοματολογικής Εταιρείας Θεσσαλίας: **Ν. Κουικούμη.**
- Χαιρετισμός Προέδρου Ε.Ο.Ο.: **Α. Κασίκη.**
- Χαιρετισμοί επισήμων.
- Απονομή εύφημης μνείας στους πρωτεργάτες της Πανθεσσαλικής Συνόδου κ.κ. **Α. Αρβανίτη, Κ. Ζώη, Β. Καλορίζο, Α. Κατσούπα, Γ. Μακρυκώστα.**
- Απονομή εύφημης μνείας στον εκλιπόντα Πρόεδρο του Οδοντιατρικού Συλλόγου Μαγνησίας **Π. Μαργαρίτη.**

22.00 ΕΠΙΣΗΜΟ ΔΕΙΠΝΟ

## ΣΑΒΒΑΤΟ 20 ΑΠΡΙΛΙΟΥ 2013 ΠΡΩΙ

8:30 - 9:00 ΕΓΓΡΑΦΕΣ ΣΥΝΕΔΡΩΝ

### 3η ΣΥΝΕΔΡΙΑ 9.00 - 10.00

Προεδρεύοντες: **Θ. Κατσανούλας, Φ. Σουργκούνης.**

#### ΕΛΕΥΘΕΡΕΣ ΑΝΑΚΟΙΝΩΣΕΙΣ

1. Εφαρμογές ορθοδοντικών μικροεμφυτευμάτων: Θεωρία και πράξη: **Β. Γαλάνης.**
2. Οδοντιατρική πράξη και θηλασμός: **Χ. Καρανάσιου, Ε. Μπεχτσή, Χ. Φωτιάδου, Λ. Ζουλούμης.**
3. Αντιμετώπιση του άγχους και του φόβου στην κλινική πράξη: **Χ. Καρανάσιου, Ε. Μπεχτσή, Π. Μυλωνά, Λ. Ζουλούμης.**
4. Η τρισδιάστατη απεικόνιση (3D) στην κλινική οδοντιατρική πράξη: **Ε. Καζάνα.**
5. Η θεραπεία της πρόσθιας σταυροειδούς σύγκλισης μέσω της ενεργοποίησης της γλωσσικής κατάποσης: **Β. Τζατζάκης, Ε. Σακελλαρίου.**

### 4η ΣΥΝΕΔΡΙΑ 10.00 - 11.30

#### ΣΤΡΟΓΓΥΛΟ ΤΡΑΠΕΖΙ

Αποκαταστάσεις συνθέτων ρητινών ως εναλλακτικές λύσεις σε προσθετικές αποκαταστάσεις. Κλινικές περιπτώσεις.

Συντονιστής: **Α. Κακάμπουρα.**

Συμμετέχοντες: **Χ. Παξιμαδά, Μ. Αναγνώστου, Σ. Διαμαντοπούλου.**

11.30-12.00 ΔΙΑΛΕΙΜΜΑ - ΚΑΦΕΣ

### 5η ΣΥΝΕΔΡΙΑ

Προεδρεύοντες: **Π. Τσίνας, Ε. Κορώνη.**

12.00-12.30 Προβληματισμοί στη λειτουργική και αισθητική αποκαταστατική οδοντιατρική: **Λ. Ζουλούμης.**



## ΣΤΡΟΓΓΥΛΟ ΤΡΑΠΕΖΙ

Ο στοματοπροσωπικός πόνος και η αντιμετώπισή του από την πλευρά του οδοντιάτρου.

Συντονιστής: **Μ. Τζάκης.**

Ομιλητές: **Β. Δρούκας, Μ. Τζάκης, Β. Ψάρρας.**

14.00 - 16.00 ΔΙΑΛΕΙΜΜΑ - ΓΕΥΜΑ

15.00 - 17.00 Επιτραπέζιες Επιδείξεις.

1. Αισθητικές Αποκαταστάσεις με όψεις ρητινών: **Δ. Καπαγιαννίδης**

Χορηγός: **Ζ. Στεφίκος.**

2. Μηχανοκίνητα συστήματα και τεχνικές στην ενδοδοντία.

Εκπαιδευτής: **Π. Μωυσιάδης.**

Χορηγός: **Μ. Βιτσαρόπουλος Α.Ε.**

15.00 - 15.30 Επιτοίχιες Παρουσιάσεις.

1. Υπαισθησία των κλάδων του τριδύμου:

**Χ. Φωτιάδου, Ν. Τζιάλλα, Ε. Στεφανίδου, Λ. Ζουλούμης.**

2. Εναλλακτικές μέθοδοι αντιμετώπισης της οπίσθιας νωδότητας της κάτω γνάθου.

**Η. Συμεωνίδης, Σ. Παρασκευά, Ν. Σάββα, Φ. Στυλιανού, Λ. Ζουλούμης.**

## 7η ΣΥΝΕΔΡΙΑ 15.30 - 17.30

Προεδρεύοντες: **Δ. Ευθυμιάδου - Γ. Μπάκος.**

### ΕΛΕΥΘΕΡΕΣ ΑΝΑΚΟΙΝΩΣΕΙΣ

1. Αυτόλογοι αυξητικοί παράγοντες. Μύθος ή πραγματικότητα; **Ι. Αετόπουλος.**

2. Αποστήματα τραχηλοπροσωπικής χώρας - Κίνδυνοι απόφραξης αεραγωγού: **Ε. Γκλέτσου, Π. Σιαφάκα, Μ. Σερέτη.**

3. Η συμβολή της φυσιοθεραπείας στην μασθηριακή μυαλγία. Πρωτόκολλο ασκήσεων:

**Στ. Δαλαμπίρας, Ν. Κακαργιά.**

4. Μετεγχειρητικός πόνος και ΜΣΑΦ: **Σ. Παπαδάκη, Ζ. Νούλα.**

5. Γναθοχειρουργική με ενδοφλέβια καταστολή. Σύγχρονες απόψεις - Σύγχρονες λύσεις:

**Ν. Ανδρεόπουλος, Γ. Σολωμός, Ι. Μούτος, Α. Κατσιλέρου, Α. Τσολάκης.**

6. Έγκλειστοι κυνόδοντες. Θεραπευτική αντιμετώπιση με τη συνεργασία ορθοδοντικού και γναθοχειρουργού: **Γ. Σολωμός, Π. Τσαρπατσάνη, Σ. Καραβάκα, Γ. Μπάκος, Ν. Ανδρεόπουλος.**

7. Αποφλοιωτική ουλίτιδα. Παρουσίαση περιστατικών και ανασκόπηση της βιβλιογραφίας:

**Π. Σιαφάκα, Μ. Κατσουράκης, Ε. Αγά - Κουμπίτσκα.**

8. Βλάβες του στόματος που απαιτούν βιοψία. Κλινικοστατιστική μελέτη σε υλικό βιοψιών που λήφθηκαν σε Εξωτερικό Ιατρείο Γενικού Νοσοκομείου: **Μ. Κατσουράκης, Π. Σιαφάκα, Α. Δεληδήμου.**

9. Υποτροπή ακρορριζεκτομής. Αίτια - Θεραπευτική προσέγγιση: **Ν. Μοσχίδης, Α. Νιβορλής, Λ. Ζουλούμης.**

## ΑΠΟΓΕΥΜΑ

## 8η ΣΥΝΕΔΡΙΑ 17.00 - 18.00

Προεδρεύοντες: **Ν. Κουικούμης, Μ. Κατσουράκης.**

### ΕΙΣΗΓΗΣΕΙΣ

1. Πρόγραμμα φροντίδας, διαχείρισης και συντήρησης ολικών οδοντοστοιχιών: Τι πρέπει να γνωρίζει ο σύγχρονος οδοντίατρος; **Γ. Πολυζώης.**

2. Μερική Νωδότητα. Προβληματισμοί κατά το σχεδιασμό θεραπείας με μερικές οδοντοστοιχίες: **Ο. Νάκα.**

18.00 - 19.00 ΔΙΑΛΕΙΜΜΑ - ΚΑΦΕΣ

# NOVABONE<sup>®</sup>

## DENTAL PUTTY

Η μοναδική λύση για την προβλέψιμη οστική αναγέννηση



**3+1  
ΔΩΡΟ**

### Χαρακτηριστικά

### Οφέλη

#### Εξαιρετος χειρισμός

Δεν απαιτείται ανάμιξη. Το υλικό τοποθετείται απευθείας στο οστικό έλλειμα.

#### Πλήρως απορροφήσιμο

Το Putty απορροφάται πλήρως και αντικαθίσταται από οστό. Ο χρόνος επαναισόδου είναι 4-5 μήνες κι εξαρτάται από το μέγεθος και τη θέση του ελλείματος.

#### Συγκράτηση & Προσαρμοστικότητα

Το Putty μένει στην θέση του μετά την τοποθέτησή του. Είναι εύπλαστο και προσαρμόζεται καλά στα διάφορα ελλείματα και στις εμφυτευματικές επιφάνειες.

#### Οστεοδιέγερση

Το Putty εμφανίζει εξαιρετικά ποσοστά οστικής αναγέννησης σε σύγκριση με άλλα οστικά μοσχεύματα εξαιτίας ενός μοναδικού φαινομένου: της οστεοδιέγερσης.

#### Αποθήκευση και διάρκεια ζωής

Το Putty δεν απαιτεί ειδικές συνθήκες φύλαξης. Φυλάσσεται σε θερμοκρασία δωματίου.  
Διάρκεια ζωής: 4 χρόνια

Επιλέξαμε πριν από εσάς προϊόντα με τεκμηριωμένη ποιότητα και διαχρονική αξία  
Εγγύηση επιστροφής χρημάτων εάν δεν ανταποκρίνονται στις προδιαγραφές

ΑΠΟΚΛΕΙΣΤΙΚΟΣ ΑΝΤΙΠΡΟΣΩΠΟΣ ΓΙΑ ΤΗΝ ΕΛΛΑΔΑ:  
ΜΑΥΡΑΙΔΟΠΟΥΛΟΣ, ΟΔΟΝΤΙΑΤΡΙΚΑ ΕΙΔΗ  
ΤΖΩΡΤΖ 12, ΑΘΗΝΑ 106 77, Τηλ.: 210 3837334  
www.mavraidopoulos.gr, e-mail: mavraid@otenet.gr





# Μαθήματα Αγγλικών



Advanced Diploma in TESOL.  
Μέλος του Chartered Institute of Linguists.

## Μεταφράσεις & Εκπονήσεις Εργασιών

Αγγλικά - Ελληνικά



Μέλος του Ινστιτούτου Γλωσσολογίας του Λονδίνου.  
Κύρια Πεδία: **Ιατρική, Οδοντιατρική, Χημεία,  
Βιολογία, Λογοτεχνία.**

**Γιάννης  
Μηλιώνης**

/// Τηλ.: 2410 233900, Κιν.: 6946 434159, e-mail: [jmilionis5@gmail.com](mailto:jmilionis5@gmail.com)

/// Φερρών 5, Λάρισα, 41223

## 9η ΣΥΝΕΔΡΙΑ 19.00 - 20.30

Προεδρεύοντες: **Ευστ. Κουτσογιάννης, Μ. Σερέτη.**

### ΕΙΣΗΓΗΣΕΙΣ

19.00 - 19.30 Θεραπευτικά πρωτόκολλα στα πιο συχνά στοματολογικά νοσήματα:

**A. Μαρκόπουλος.**

19.30 - 20.30 "Επιεμφτευματικές αποκαταστάσεις - Σχεδιασμός κινητών εργασιών":

**A. Todorovic.**

## ΚΥΡΙΑΚΗ 21 ΑΠΡΙΛΙΟΥ 2013 ΠΡΩΙ

## 10η ΣΥΝΕΔΡΙΑ 9.00 - 10.00

Προεδρεύοντες: **Σ. Παπανικολάου, Β. Χροναίος.**

### ΕΛΕΥΘΕΡΕΣ ΑΝΑΚΟΙΝΩΣΕΙΣ

1. Παρουσίαση 1ου Περιοπροσθητικού Περιστατικού της Μεταπτυχιακής Κλινικής Προσθητικής του ΕΚΠΑ: **Σ. Τσιγάρου.**

2. Παρουσίαση 2ου Περιοπροσθητικού Περιστατικού της Μεταπτυχιακής Κλινικής Προσθητικής του ΕΚΠΑ: **Ν. Τσαγκάρη.**

3. Παρουσίαση 3ου Περιοπροσθητικού Περιστατικού της Μεταπτυχιακής Κλινικής Προσθητικής του ΕΚΠΑ: **Χ. Χατζηνικολάου.**

4. Παρουσίαση 4ου Περιοπροσθητικού Περιστατικού της Μεταπτυχιακής Κλινικής Προσθητικής του ΕΚΠΑ: **Σ. Στέφος.**

5. Παρουσίαση 5ου Περιοπροσθητικού Περιστατικού της Μεταπτυχιακής Κλινικής Προσθητικής του ΕΚΠΑ: **Ν. Τελεμές.**

6. Γλωσσική ορθοδοντική. Η νέα πρόκληση στην ορθοδοντική θεραπεία των ενηλίκων:  
**Β. Καλαμάτας, Γ. Μπάκος.**

## 11η ΣΥΝΕΔΡΙΑ 10.00 - 11.30

Προεδρεύοντες: **Αχ. Μπατζιάκας, Π. Μπαρμπούτης.**

### ΕΙΣΗΓΗΣΕΙΣ

1. Ο ρόλος των επιφανειακών επεξεργασιών των οδοντικών εμφυτευμάτων στην οστεοενσωμάτωση: **Τ. Παπαδόπουλος.**

2. Η βιολογική σημασία της επιφάνειας των οδοντικών εμφυτευμάτων - Προβληματισμοί: **Δ. Καλύβας.**

3. Αξιολόγηση κλινική και ακτινογραφική πριν την χειρουργική εμφυτευμάτων με ή χωρίς τη βοήθεια υπολογιστή: **Σ. Δαλαμπίρας.**

4. Η Τρικαλινή γλωσσική συσκευή (the trikiki lingual appliance): **Β. Τζατζάκης, Ε. Σακελλαρίου**

11.30 - 12.00 ΔΙΑΛΕΙΜΜΑ - ΚΑΦΕΣ

## 12η ΣΥΝΕΔΡΙΑ 12.00 - 14.00

### ΣΤΡΟΓΓΥΛΟ ΤΡΑΠΕΖΙ

Σχέδιο θεραπείας στην Προσθητική: Από το ιδανικό στο εφικτό.

Συντονιστής: **Α. Δουκουδάκης.**

Συμμετέχοντες: **Η. Γούσιος, Π. Ζωίδης, Σ. Κούρτης, Ι. Ρούσσου.**

**14:00 ΤΕΛΕΤΗ ΛΗΞΗΣ**

GuttaFlow 2



**SAF SYSTEM**

Adaptive Endodontic Technology



**ΠΡΑΚΤΙΚΟ  
ΣΕΜΙΝΑΡΙΟ  
ΕΝΔΟΔΟΝΤΙΑΣ**

κατά τη διάρκεια  
της 22ης Πανεπιστημιακής  
Οδοντοστοματολογικής Συνόδου

**Σάββατο, 20/4/2013**

**14:00 - 17:00**

**HyFlex™ CM**



**Endo@pex**  
(Endo-Apex)



**Μιλτιάδης  
Βιτσαρόπουλος Α.Ε.**

**ΚΕΝΤΡΙΚΑ**

Μεσογείων 348, 153 41 Αγ. Παρασκευή, Αθήνα  
Τηλ: 210 65 41 340, Fax: 210 65 41 618

**ΥΠΟΚΑΤΑΣΤΗΜΑ**

Φειδιππίδου 55, 115 27 Γουδή  
Τηλ: 210 77 95 747

**www.vitsaropoulos.gr • e-mail: info@vitsaropoulos.gr**

# ΠΡΟΣΚΕΚΛΗΜΕΝΟΙ ΟΜΙΛΗΤΕΣ

## **ΜΑΡΙΑ ΑΝΑΓΝΩΣΤΟΥ**

Λέκτορας Οδοντικής Χειρουργικής Οδοντιατρικής Σχολής ΕΚΠΑ

## **ΗΡΑΚΛΗΣ ΓΟΥΣΙΑΣ**

Επίκουρος Καθηγητής Προσθετικής Οδοντιατρικής Σχολής ΕΚΠΑ

## **ΣΤΕΛΙΟΣ ΔΑΛΑΜΠΥΡΑΣ**

Αναπληρωτής Καθηγητής Στοματικής και Γναθοπροσωπικής Χειρουργικής Οδοντιατρικής Σχολής ΑΠΘ

## **ΣΟΦΙΑ ΔΙΑΜΑΝΤΟΠΟΥΛΟΥ**

Εξειδικευμένη στην Οδοντική Χειρουργική

## **ΑΣΤΕΡΙΟΣ ΔΟΥΚΟΥΔΑΚΗΣ**

Καθηγητής Προσθετικής Οδοντιατρικής Σχολής ΕΚΠΑ, Αναπλ. Πρύτανης ΕΚΠΑ

## **ΒΥΡΩΝ ΔΡΟΥΚΑΣ**

Ομότιμος Καθηγητής Οδοντιατρικής Σχολής ΕΚΠΑ

## **ΣΤΕΦΑΝΟΣ ΖΑΟΥΤΣΟΣ**

Καθηγητής ΤΕΙ Λάρισας

## **ΛΑΜΠΡΟΣ ΖΟΥΛΟΥΜΗΣ**

Καθηγητής Στοματικής και Γναθοπροσωπικής Χειρουργικής Οδοντιατρικής Σχολής ΑΠΘ

## **ΠΕΤΡΟΣ ΖΩΙΔΗΣ**

Εκλεγμένος Λέκτορας Προσθετικής Οδοντιατρικής Σχολής ΕΚΠΑ

## **ΑΦΡΟΔΙΤΗ ΚΑΚΑΜΠΟΥΡΑ**

Καθηγήτρια Οδοντικής Χειρουργικής Οδοντιατρικής Σχολής ΕΚΠΑ

## **ΚΑΛΥΒΑΣ ΔΗΜΟΣ**

Αναπληρωτής Καθηγητής Στοματικής και Γναθοπροσωπικής Χειρουργικής Οδοντιατρικής Σχολής ΕΚΠΑ

## **ΣΤΕΦΑΝΟΣ ΚΟΥΡΤΗΣ**

Αναπληρωτής Καθηγητής Προσθετικής Οδοντιατρικής Σχολής ΕΚΠΑ

## **ΑΝΑΣΤΑΣΙΟΣ ΜΑΡΚΟΠΟΥΛΟΣ**

Καθηγητής Στοματολογίας Οδοντιατρικής Σχολής ΑΠΘ

## **ΟΛΓΑ ΝΑΚΑ**

Λέκτορας Προσθετικής Οδοντιατρικής Σχολής ΑΠΘ

## **ΧΑΡΙΣ ΠΑΞΙΜΑΔΑ**

Επίκουρη Καθηγήτρια Οδοντικής Χειρουργικής Οδοντιατρικής Σχολής ΕΚΠΑ

## **ΤΡΙΑΝΤΑΦΥΛΛΟΣ ΠΑΠΑΔΟΠΟΥΛΟΣ**

Αναπληρωτής Καθηγητής Βιοϋλικών Οδοντιατρικής Σχολής ΕΚΠΑ, Πρόεδρος Ελληνικής Εταιρείας Βιοϋλικών

## **ΓΡΗΓΟΡΗΣ ΠΟΛΥΖΩΗΣ**

Αναπληρωτής Καθηγητής Προσθετικής Οδοντιατρικής Σχολής ΕΚΠΑ

## **ΙΛΕΙΑ ΡΟΥΣΣΟΥ**

Λέκτορας Προσθετικής Οδοντιατρικής Σχολής ΕΚΠΑ

## **ΜΙΧΑΛΗΣ ΤΖΑΚΗΣ**

Αναπληρωτής Καθηγητής ΕΚΠΑ

## **ΕΥΣΤΑΘΙΑ ΤΣΕΤΣΕΝΕΚΟΥ**

Διδάκτωρ Οδοντιατρικής Σχολής ΕΚΠΑ

## **ΒΑΣΙΛΗΣ ΨΑΡΡΑΣ**

Λέκτορας Προσθετικής Οδοντιατρικής Σχολής ΕΚΠΑ

## **ALEKSANDAR TODOROVIC**

Καθηγητής Προσθετικής Οδοντιατρικής Σχολής Πανεπιστημίου Βελιγραδίου

coltène  
whaledent

**VOCO**  
THE DENTALISTS

**ΟΔΟΝΤΙΑΤΡΙΚΑ ΕΙΔΗ**

SKOURAS DENTAL

**ULTRADENT**  
PRODUCTS, INC. **3M** ESPE

# ΣΤΕΦΙΚΟΣ ΖΗΣΗΣ



**EURONDA**

ΗΦΑΙΣΤΟΥ 27 ΛΑΡΙΣΑ  
ΤΗΛ. 2410-533425-6



ΒΥΡΩΝΟΣ 9 ΤΡΙΚΑΛΑ  
ΤΗΛ. 24310-35618  
FAX. 24310-72688



**EMS**  
ELECTRO MEDICAL SYSTEMS





Το *Montana Spa Hotel* ανήκει στην κατηγορία των *Luxury Hotels*, χτισμένο σε απόσταση 1.500 μέτρων από το Καρπενήσι και σε υψόμετρο 1.250 μέτρων επάνω σε μία όμορφη πλαχιά μέσα στα έλατα, με μαγευτική θέα, που δύναται να ανταποκριθεί στις απαιτήσεις σας. Διαθέτει 104 δωμάτια σε κατηγορίες *classic* – *superior* και *μαϊσονέτες* 4 ατόμων, 26 σουίτες σε κατηγορίες *Junior* και *Loft* με *Jacuzzi*, *Senior* και *Executive* 2 έως 4 ατόμων με τζάκι και *Jacuzzi*, καθώς και την *Presidential Suite* 2 έως 4 ατόμων. Όλα τα δωμάτια και σουίτες διαθέτουν κλιματισμό/θέρμανση, έγχρωμη τηλεόραση, απευθείας γραμμή *internet*, *mini bar*, *χρηματοκιβώτιο*, *τηλέφωνο* στο χώρο του δωματίου και στο μπάνιο, *στεγνωτήρα μαλλιών* και την αναμενόμενη πολυτέλεια *ξενοδοχείου 5 αστέρων*.

*Παρέχοντας την καλύτερη εξυπηρέτηση και απόλυτη άνεση σε ένα πολυτελές περιβάλλον, το Hotel Spa Montana, μετατρέπει τις εκδηλώσεις σας σε μία αξέχαστη εμπειρία.*

*«Hotel Spa Montana», Καρπενήσι Ευρυτανίας, Τ.Κ.:36100, Τηλ:2237080400-7 Fax:2237080409,*

*www.montana.gr, e-mail: montana@otenet.gr.*



Το ξενοδοχείο *Ionian blue* βρίσκεται στην ανατολική ακτή της Λευκάδας, κοντά στον οικισμό Νικιάνα. Τοποθετημένο αριστοτεχνικά σε λοφοπλαγιά, εναρμονισμένο με τις δονήσεις της πλούσιας *λευκαδίτικης φύσης*, αρχιτεκτονικά μοναδικό και ανεξάρτητο, οδηγεί το βλέμμα να αγγαντεύει ελεύθερο τα νερά του Ιονίου και να φτάνει μέχρι τα βουνά της *Αιτωλοακαρνανίας*. Η αισθητική και η λειτουργικότητα ενός χώρου που δημιουργήθηκε με μεγάλη αγάπη για το περιβάλλον, το ευγενικό και αποδοτικό προσωπικό καθώς και η ποικιλία παροχών και δυνατοτήτων που συναντά ο επισκέπτης καθιστούν το *Ionian blue* ιδανικό προορισμό για όσους ταξιδεύουν αναζητώντας άνεση και ποιότητα. Έχοντας ως πρότυπα την πάντα ευγενική ελληνική φιλοξενία και την διαρκή διάθεση για πολιτιστική αλληλεπίδραση το *Ionian blue* έχει αποκτήσει μοναδικό χαρακτήρα και κοινωνική υπόσταση. Οποιαδήποτε στιγμή του έτους επιθυμείτε να μας επισκεφτείτε θα το διαπιστώσετε και εσείς.

**\* Νικιάνα Λευκάδας, TK 31100, Τηλ: 26450-29029 Φαξ: 2645-029149, e-mail:info@ionianblue.gr \***





### ΥΑΛΟΝΗΜΑΤΑ ΣΤΗΝ ΚΑΘΗΜΕΡΙΝΗ ΠΡΑΚΤΙΚΗ

Το FIBREX-LAB SYSTEM είναι μια νέα δομή υαλονημάτων εμποτισμένα με φωτοπολυμεριζόμενη σύνθετη ρητίνη. Ενδείκνυται για την κατασκευή ακίνητων προσθετικών εργασιών χωρίς χρήση μετάλλου, για την δομική ενίσχυση έμμεσα κατασκευασμένων σύνθετων ρητινών και αποκαταστάσεις ένθετων, κορωνών και γεφυρών.

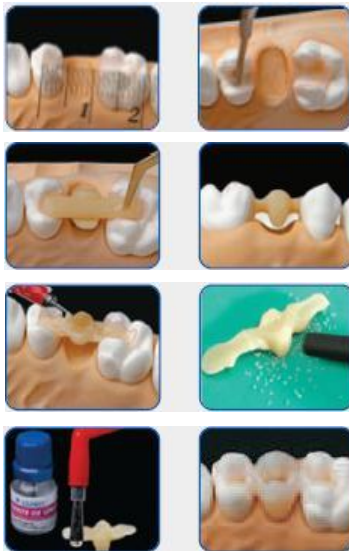

### BEAUTIFIL Flow Plus & BEAUTIFIL II



### BEAUTIFIL Flow Plus F00 και F03

Λεπτόρευστη ρητίνη με μηδενική και μέση ρευστότητα. Ιδανικές για όμορες και αυχενικές εμφράξεις. Εξαιρετική δυνατότητα διαμόρφωσης για εύκολη ανάπλαση της ανατομίας των μασητικών επιφανειών, για οριακές ακρολοφίες και πολύπλοκες λεπτομέρειες της επιφάνειας.



### BEAUTIFIL II

Σύνθετη ρητίνη που ξεχωρίζει για το αισθητικό της αποτέλεσμα, με την τέλεια εναρμόνιση του χρώματος, τον εξαιρετικό χειρισμό και την δράση εναντίον της μικροβιακής πλάκας.

## Διοργανωτές:



Οδοντιατρικός  
Σύλλογος  
Λάρισας



Οδοντιατρικός  
Σύλλογος  
Καρδίτσας



Οδοντιατρικός  
Σύλλογος  
Τρικάλων





Οδοντιατρικός  
Σύλλογος  
Μαγνησίας



Στοματολογική  
Εταιρεία  
Θεσσαλίας



Το περιοδικό της Στοματολογικής Εταιρείας Θεσσαλίας με αφιέρωμα στο στοματογοναθοπροσωπικό πόνο εκδόθηκε με την ευγενή χορηγία των Οδοντιατρικών Συλλόγων:

1.  ΟΔΟΝΤΙΑΤΡΙΚΟΣ ΣΥΛΛΟΓΟΣ ΛΑΡΙΣΑΣ
2.  ΟΔΟΝΤΙΑΤΡΙΚΟΣ ΣΥΛΛΟΓΟΣ ΜΑΓΝΗΣΙΑΣ
3.  ΟΔΟΝΤΙΑΤΡΙΚΟΣ ΣΥΛΛΟΓΟΣ ΚΑΡΔΙΤΣΑΣ