

53^ο



ΕΤΗΣΙΟ ΣΥΝΕΔΡΙΟ

ΤΗΣ ΣΤΟΜΑΤΟΛΟΓΙΚΗΣ ΕΤΑΙΡΕΙΑΣ ΤΗΣ ΕΛΛΑΔΟΣ

ΜΕ ΤΗ ΣΥΝΕΡΓΑΣΙΑ ΤΟΥ ΟΔΟΝΤΙΑΤΡΙΚΟΥ ΣΥΛΛΟΓΟΥ ΜΕΣΣΗΝΙΑΣ



8-11
ΣΕΠΤΕΜΒΡΙΟΥ
2016

ΚΑΛΑΜΑΤΑ

ΞΕΝΟΔΟΧΕΙΟ ELITE CITY RESORT

Φωτό: Είσοδος Κάστρου Καλαμάτας

ΥΠΟ ΤΗΝ ΑΙΓΙΔΑ ΤΟΥ ΥΠΟΥΡΓΕΙΟΥ ΥΓΕΙΑΣ

ΧΟΡΗΓΟΣ



Μιλτιάδης Βιτσαρόπουλος Α.Ε.

ΚΕΝΤΡΙΚΑ Μεσογείων 348, 153 41 Αγ. Παρασκευή, Αθήνα, **Τηλ:** 210 65 41 340, **Fax:** 210 65 41 618

ΥΠΟΚΑΤΑΣΤΗΜΑ Φειδιππίδου 55, 115 27 Γουδή, **Τηλ:** 210 77 95 747

www.vitsaropoulos.gr • e-mail: info@vitsaropoulos.gr • www.facebook.com/vitsaropoulos

Honigum ΑΠΟΤΥΠΩΤΙΚΑ

Honigum® Mono

Για αποτύπωση ακριβείας σε μία φάση.



Honigum® Heavy

Παχύρρευστο υλικό για αποτύπωση δύο φάσεων.

Συστήνεται για Εμφυτευματολογία από το Brånemark Center



Honigum® MixStar Putty

Στοκώδες υλικό για αποτύπωση δύο φάσεων.



Honigum® Putty

Στοκώδες υλικό για ανάμειξη με το χέρι.



Honigum® Light

Λεπτόρρευστο υλικό για αποτύπωση δύο φάσεων.

- Υψηλή ακρίβεια αποτύπωσης • Τα υλικά μένουν σταθερά στο δισκάριο
- Με την άσκηση πίεσης, ρέουν εξαιρετικά ακόμη και στα πιο δυσπρόσιτα σημεία



Μιλτιάδης Βιτσαρόπουλος Α.Ε.

ΚΕΝΤΡΙΚΑ Μεσογείων 348, 153 41 Αγ. Παρασκευή, Αθήνα, Τηλ: 210 65 41 340, Fax: 210 65 41 618

ΥΠΟΚΑΤΑΣΤΗΜΑ Φειδιππίδου 55, 115 27 Γουδή, Τηλ: 210 77 95 747

www.vitsaropoulos.gr • e-mail: info@vitsaropoulos.gr f www.facebook.com/vitsaropoulos



ΟΡΓΑΝΩΤΙΚΗ ΕΠΙΤΡΟΠΗ

Ε. Βασταρδή
Γ. Θεοδωροπούλου
Π. Καραμήτσος
Ι. Μελακόπουλος
ΚΙ. Τόσιος
Μ. Τσέρης

Διοικητικό Συμβούλιο της ΣΤΟΜΑΤΟΛΟΓΙΚΗΣ ΕΤΑΙΡΕΙΑΣ ΤΗΣ ΕΛΛΑΔΟΣ

ΠΡΟΕΔΡΟΣ: Ι. Μελακόπουλος
ΑΝΤΙΠΡΟΕΔΡΟΙ: Π. Λομβαρδός
Δ. Δημητριάδης
ΓΕΝ. ΓΡΑΜΜΑΤΕΑΣ: Σ. Μερκουρέα
ΑΝΑΠΛ. ΓΕΝ. ΓΡΑΜ: Μ. Τσέρης
ΤΑΜΙΑΣ: Η. Φώσκολος
ΜΕΛΗ: Σ. Ζησόπουλος
Β. Καλαμάτας
Ν. Κρανιάς
Ρ. Κωνσταντινίδης
ΚΙ. Τόσιος

Διοικητικό Συμβούλιο του ΟΔΟΝΤΙΑΤΡΙΚΟΥ ΣΥΛΛΟΓΟΥ ΜΕΣΣΗΝΙΑΣ

ΠΡΟΕΔΡΟΣ: Γ. Θεοδωροπούλου
ΑΝΤΙΠΡΟΕΔΡΟΣ: Σ. Αράπογλου
ΓΕΝ. ΓΡΑΜΜΑΤΕΑΣ: Κ. Νικολακάας
ΤΑΜΙΑΣ: Α. Τσορφολιάς
ΜΕΛΗ: Π. Καραμήτσος
Ν. Διασάκος
Β. Λιακοπούλου

ΓΡΑΜΜΑΤΕΙΑ ΣΥΝΕΔΡΙΟΥ

ΣΤΟΜΑΤΟΛΟΓΙΚΗ ΕΤΑΙΡΕΙΑ ΤΗΣ ΕΛΛΑΔΟΣ

Καλλιρρόης 17, 117 43 ΑΘΗΝΑ

Τηλ: 210.92.14.325 • Fax: 210.92.14.204 • e-mail: stomsoc@otenet.gr • www.stomatologia.gr

ΟΣΤΙΚΑ ΜΟΣΧΕΥΜΑΤΑ ΚΑΙ ΜΕΜΒΡΑΝΕΣ

Από τη φύση στον άνθρωπο

Gen-0s



mp3

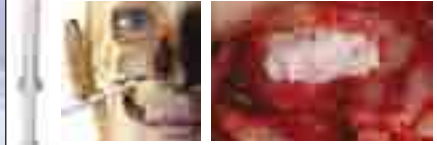

Gel 40

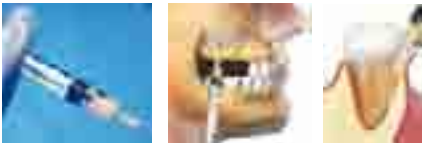

Putty



Sp-Block



Lamina

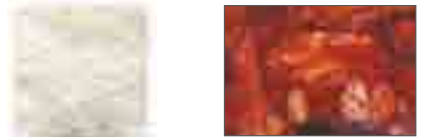

Evolution



Curved Cortical Lamina



**Μιλτιάδης
Βιτσαρόπουλος Α.Ε.**

ΚΕΝΤΡΙΚΑ

Μεσογείων 348, 153 41 Αγ. Παρασκευή, Αθήνα
Τηλ: 210 65 41 340, Fax: 210 65 41 618

ΥΠΟΚΑΡΤΙΣΤΗΡΙΑ

Φειδιμίδου 55, 115 27 Γουδί
Τηλ: 210 77 95 747

www.vitsaropoulos.gr  info@vitsaropoulos.gr

 www.facebook.com/vitsaropoulos

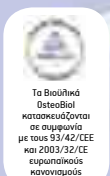

Τα Βιοϊβικά
OsteoBiol
κατασκευάζονται
σε συμφωνία
με τους 93/42/CEE
και 2003/32/CE
εuropeϊκούς
κανονισμούς



ΤΙΜΗΤΙΚΟ ΣΥΜΒΟΥΛΙΟ

Ο Σεβασμιότατος Μητροπολίτης Μεσσηνίας
κ.κ. Χρυσόστομος

Ο Περιφερειάρχης Πελοποννήσου
κ. Πέτρος Τατούλης

Ο Δήμαρχος Καλαμάτας
κ. Παναγιώτης Νίκας

Ο Διοικητής της 120 ΠΕΑ Καλαμάτας
Σμήναρχος κ. Χίνης Κωνσταντίνος

Ο Πρόεδρος της Ελληνικής Οδοντιατρικής Ομοσπονδίας
κ. Αθανάσιος Κατσικός

ΜΗΝΥΜΑ ΤΟΥ ΠΡΟΕΔΡΟΥ ΤΗΣ ΣΤΟΜΑΤΟΛΟΓΙΚΗΣ ΕΤΑΙΡΕΙΑΣ ΤΗΣ ΕΛΛΑΔΟΣ

Αγαπητοί συνάδελφοι,

Σας καλωσορίζουμε στην Καλαμάτα, στο 53ο Ετήσιο Συνέδριο της Στοματολογικής Εταιρείας της Ελλάδος, το οποίο διοργανώνεται με τη συνεργασία του Οδοντιατρικού Συλλόγου Μεσσηνίας, από 8 έως 11 Σεπτεμβρίου 2016 στο συνεδριακό χώρο του ξενοδοχείου Elite. Με μεγάλη χαρά το ΔΣ της Εταιρείας αποδέχτηκε την πρόσκληση του Ο.Σ Μεσσηνίας να φιλοξενήσει για τρίτη φορά το συνέδριό μας, αποδεικνύοντας τους ισχυρούς δεσμούς των οδοντιάτρων της περιοχής και της ΣΕΕ. Η περιοχή δεν χρειάζεται συστάσεις, μια και αποτελεί τόπο με σημαντικό ρόλο στην ιστορία της Ελλάδος από τα Ομηρικά χρόνια, την επανάσταση του '21 μέχρι και τη σύγχρονη εποχή. Τόπος που, παρότι χτυπήθηκε από τα φυσικά φαινόμενα, κατάφερε και ανορθώθηκε πιο δυνατός και όμορφος χάρη στους ανθρώπους του.

Έχει διατηρηθεί η πρωτοπόρα περσινή δομή του επιστημονικού προγράμματος, με συνδυασμό ελεύθερων ανακοινώσεων και κατευθυνόμενων εισηγήσεων με κοινό προεδρείο, καθώς και η παρουσίαση Poster σε ξεχωριστή συνεδρία. Αυτά θα είναι διαθέσιμα για ανάγνωση σε ηλεκτρονική μορφή καθ' όλη τη διάρκεια του συνεδρίου. Το καλύτερο poster θα βραβευθεί μετά από σχετική κρίση. Μια νέα συνεδρία με θέματα κλινικού ενδιαφέροντος (Κλινικά Μυστικά) θα πραγματοποιηθεί για πρώτη φορά, με την ελπίδα να δώσει βήμα σε συναδέλφους που θέλουν να μοιραστούν με τους συνέδρους κλινικές εμπειρίες και λύσεις που επινόησαν. Όπως πάντα, πρακτικά σεμινάρια και συνεδρίες master class πλαισιώνουν το πρόγραμμα. Στο σημείο αυτό θα ήθελα να ευχαριστήσω από καρδιάς τους 27 ομιλητές του κατευθυνόμενου προγράμματος και τους συναδέλφους που έστειλαν στο συνέδριό μας εργασίες είτε με μορφή poster είτε ελεύθερης ανακοίνωσης. Ογδόντα από αυτές επελέγησαν να πλαισιώσουν το κατευθυνόμενο πρόγραμμα.

Οι κοινωνικές εκδηλώσεις είναι μια ευχάριστη έκπληξη του Ο.Σ Μεσσηνίας, που απλόχερα και με θέρμη αγάλιασε για άλλη μια φορά το συνέδριο. Λεπτομέρειες θα αναρτηθούν στην ιστοσελίδα της Εταιρείας www.stomatologia.gr και στο site του Ο.Σ Μεσσηνίας www.odsm.gr.

Θα θέλαμε να σας ευχαριστήσουμε για την ενεργό συμμετοχή σας σε όλες τις επιστημονικές εκδηλώσεις της ΣΕΕ και ελπίζουμε να ανταποκριθείτε εξίσου θετικά στην πρόσκληση συμμετοχής στο 53ο Ετήσιο Συνέδριο, συνδυάζοντας το τερπινόν μετά του ωφελίμου.

Δρ. Ιωάννης Μελακόπουλος

Στοματικός & Γναθοπροσωπικός Χειρουργός
Πρόεδρος ΔΣ ΣΕΕ



12:00-15:00 Εγγραφές Συνέδρων

ΣΥΝΕΔΡΙΑ 1

ΠΡΟΕΔΡΟΙ: ΚΑΡΑΠΑ-ΔΑΜΙΓΟΥ Ρ. – ΓΚΡΙΤΖΑΛΗΣ Π.

ΕΛΕΥΘΕΡΕΣ ΑΝΑΚΟΙΝΩΣΕΙΣ

1. **15.00** **Πασχαλίδη Π*, Τόσιος Κ.Ι, Μελακόπουλος Ι.** Ινώδης δυσπλασία κάτω γνάθου. Η εξέλιξη της βλάβης σε διάρκεια 20 χρόνων.
2. **15.08** **Κατούλας Β*, Μπουτανιώτης Φ, Χρυσομάλη Ε, Ιατρού Ι.** Παρουσίαση σπάνιας περίπτωσης δύο κερατινοκυτταρικών οδοντογενών όγκων σε ασθενή με ιστορικό Ca χorioειδούς πλέγματος.
3. **15.16** **Ξανθάκος Π.** Οστικά μοσχεύματα στη χειρουργική εμφυτευμάτων. Είναι τελικά τόσο αναγκαία;
4. **15.24** **Ιωαννίδου Φ*, Ζανάκης Σ, Σκιαδάς Σ, Μέγας Β, Μέγας Α, Ζώταλης Ν.** Ενασβεστιούμενος επιθηλιακός οδοντογενής όγκος: παρουσίαση περίπτωσης.
5. **15.32** **Μέγας Β*, Ρίζου Δ, Αρεταίου Π, Μέγας Α, Ζανάκης Σ, Ζώταλης Ν.** Σιαλολιθίαση παρωτίδας: παρουσίαση 2 περιπτώσεων.
6. **15.40** **Κιοσπές Π*, Χρυσομάλη Ε, Χατζηστάμου Ι, Σκλαβούνου-Ανδρικοπούλου Α.** Εστιακή βλεννίωση του στόματος: παρουσίαση περίπτωσης και βιβλιογραφική ανασκόπηση.
7. **15.48** **Καλλιαντά Μ*, Ραλλάτου Α, Καλογήρου Ε.Μ, Τόσιος Κ.Ι, Σκλαβούνου-Ανδρικοπούλου Α.** Γγανθοκυτταρικό ίνωμα. Αναδρομική μελέτη 152 περιπτώσεων.
8. **15.56** **Βλάχου-Γάκη Ε*, Γιαννάκη Ε, Μπαζίγου Ε, Πέτκου Α.** Η νόσος του Parkinson και οι επιπτώσεις της στην Οδοντιατρική.
- 16.04** **ΣΥΖΗΤΗΣΗ**

ΣΥΝΕΔΡΙΑ 2

ΠΡΟΕΔΡΟΙ: ΖΑΝΑΚΗΣ Σ. – ΧΡΟΝΟΠΟΥΛΟΣ Ν.

ΕΛΕΥΘΕΡΕΣ ΑΝΑΚΟΙΝΩΣΕΙΣ

9. **16.30** **Δούκα Ε*, Μπτρομάρας Ι.** Η σημασία της υπολογιστικής τομογραφίας κωνικής δέσμης για το γενικό οδοντίατρο.
10. **16.38** **Μανιάτη Δ*, Καραμανώλη Α, Μπούτλα Β, Μελακόπουλος Ι.** Νέα αντιπηκτικά φάρμακα: μη κουμαρινικά αντιπηκτικά.
11. **16.46** **Καβαδέλλα Α*, Γκριτζαλής Π, Τσιχλάκης Κ.** Συνεχιζόμενη οδοντιατρική εκπαίδευση: είναι ουσιαστική και χρήσιμη;
12. **16.54** **Ντόβας Π*, Λουμπρινός Ν, Μανιατάκος Π, Ραχιώτης Χ.** Νεότερα δεδομένα για την αφαίρεση τερηδονισμένων οδοντικών ιστών.
13. **17.04** **Ταμιωλάκης Π*, Γεωργάκη Μ, Πιπέρη Ε, Αρβανιτίδου Ι, Σκλαβούνου-Ανδρικοπούλου Α.** Λειχνοειδής και κοκκιωματώδης στοματίτιδα: παρουσίαση σπάνιας περίπτωσης.
14. **17.08** **Ζαχαρόπουλος Γ.** Βαροδονταλγία (αεροδονταλγία) σε πιλότο αεριοθούμενου αεροσκάφους της ελληνικής πολεμικής αεροπορίας: παρουσίαση περίπτωσης.



15. 17.16 **Ζανάκης Σ*, Μέγας Β, Κυριακού Σ, Σκιαδάς Σ, Μέγας Α, Ζώταλης Ν.** Μονήρης ινώδης όγκος κάτω γνάθου: παρουσίαση περίπτωσης.
16. 17.24 **Λινάρδου Μ*, Μπουτάρη Χ, Φιλιππάτος Γ, Νικολοπούλου Φ.** Κλινικές επιπτώσεις των σφαλμάτων των παρασκευών ακίνητων προσθετικών αποκαταστάσεων.

ΕΙΣΗΓΗΣΕΙΣ

- 17.34 **Γκριτζαλης Π.** 120 χρόνια οδοντιατρικής απεικόνισης: χρήση και κατάχρηση.
- 17.54 **Κοσιώνη Α.** Οδηγίες εξατομικευμένης διαχείρισης γηροδοντιατρικών ασθενών.
- 18.14 **ΣΥΖΗΤΗΣΗ**
- 18.30 **ΔΙΑΛΕΙΜΜΑ – ΚΑΦΕΣ****

ΣΥΝΕΔΡΙΑ 3

ΠΡΟΕΔΡΟΙ: ΤΟΣΙΟΣ Κ. – ΔΕΔΕΣ Ν.

ΣΥΝΕΔΡΙΑΣΗ ΚΛΙΝΙΚΑ ΜΥΣΤΙΚΑ

- 19.00 **Καλογήρου Ε.Μ*, Κοτσαπλίδη Ε.Α, Τόσιος Κ.Ι, Σκλαβούνου-Ανδρικοπούλου Α.** Αντίδραση υπερευσθησίας από κλωρεξιδίνη στα ούλα: παρουσίαση περίπτωσης.
- 19.04 **Χρονόπουλος Α*, Μελακόπουλος Ι.** Αφαίρεση ακρορριζίου από το ιγμόρειο άντρο: παρουσίαση περίπτωσης.
- 19.08 **Ξανθάκος Π.** Αποκατάσταση ολικής νωδότητας άνω γνάθου με κοχλιωτή κατασκευή επί εμφυτευμάτων.
- 19.12 **Ταμιωλάκης Π*, Καλογήρου Ε.Μ, Τόσιος Κ.Ι, Σκλαβούνου-Ανδρικοπούλου Α.** Ελκώσεις στόματος ως πρώτη εκδήλωση μεγαλοβλαστικής αναιμίας: παρουσίαση περίπτωσης.
- 19.16 **Παπαθανασοπούλου Χ, Μελακόπουλος Ι.** Χρήση ορθοδοντικού εμφυτεύματος για εξαγωγή ρίζας.
- 19.20 **Κιοσπές Π*, Τζέρμπος Φ, Τόσιος Κ.Ι, Σκλαβούνου-Ανδρικοπούλου Α.** Μονοκυστικό αδαμαντινοβλάστημα με εικόνα ακρορριζικής κύστης: παρουσίαση περίπτωσης.
- 19.24 **ΣΥΖΗΤΗΣΗ**
- 20.00 **ΔΙΑΛΕΙΜΜΑ – ΕΠΙΣΚΕΨΗ ΕΚΘΕΣΗΣ**

ΕΝΑΡΚΤΗΡΙΑ ΣΥΝΕΔΡΙΑ

- 20.30 Χαιρετισμός Προέδρου Οδοντιατρικού Συλλόγου Μεσσηνίας
 Χαιρετισμός Προέδρου Στοματολογικής Εταιρείας της Ελλάδος
 Προσφωνήσεις Επισήμων
 Κήρυξη Έναρξης Εργασιών του Συνεδρίου

ΕΝΑΡΚΤΗΡΙΑ ΕΙΣΗΓΗΣΗ

- Μ. Τσουλάκου:** Μια περιήγηση σε τοπία, μνημεία και μνήμες της Μεσσηνίας
- 21.30 Δεξίωση Γνωριμίας, προσφορά του Οδοντιατρικού Συλλόγου Μεσσηνίας



ΣΥΝΕΔΡΙΑ 4

ΠΡΟΕΔΡΟΙ: ΝΙΚΟΛΑΚΕΑΣ Κ. - ΚΩΣΤΟΥΡΟΣ Γ.

ΕΛΕΥΘΕΡΕΣ ΑΝΑΚΟΙΝΩΣΕΙΣ

17. 09.00 **Ρεντούλη Κ*, Χούπης Κ, Παπαδημητρίου Κ.** Μέτρα προστασίας του οδοντιάτρου και του προσωπικού στο ιατρείο κατά την άσκηση της χειρουργικής του στόματος.
18. 09.08 **Κοντογιάννης Γ.Τ.** Κάτω 2ος γομφίος με μορφολογία c shape: παρουσίαση περίπτωσης.
19. 09.16 **Χαΐνη Κ*, Γεωργοπούλου Μ.** Πόνος κατά την ενδοδοντική θεραπεία: είναι δυνατόν να προληφθεί;
20. 09.24 **Αρβανίτη Ε, Δειμέζη Μ.Ε*, Παπαδοπούλου Χ.** Μορφολογία προγομφίων και επίδραση της στην ενδοδοντική θεραπεία.
21. 09.32 **Αρβανίτη Ε, Δειμέζη Μ.Ε, Παπαδοπούλου Χ*.** Θραύση ενδοδοντικών εργαλείων.
22. 09.40 **Αρβανίτη Ε*, Δειμέζη Μ.Ε, Παπαδοπούλου Χ.** Εσωτερική λεύκανση ενδοδοντικά θεραπευμένων δοντιών.
23. 09.48 **Πύλλη Μ*, Τσιάρα Χ, Ίσαρη Α, Ραφτόπουλος Β, Παρασκευά Δ, Νικολόπουλος Γ.** Προφυλακτική αντιρετροϊκή αγωγή μετά από επαγγελματική έκθεση σε δυνητικά μολυσματικά υγρά.
24. 09.56 **Μανέλη Α*, Γεωργίου Ε, Λαμπρόπουλος Π.** Ρητινώδεις κονίες στη συγκόλληση ολοκεραμικών αποκαταστάσεων.

ΕΙΣΗΓΗΣΕΙΣ

10. 04 **Χανιώτης Α.** Απτική ενεργοποίηση των μηχανοκίνητων ρινών νικελίου τιτανίου: μια νέα προσέγγιση για ασφαλέστερη και ανατομικά καθοδηγούμενη ενδοδοντία.
- 10.24 **Μπούσουλα Μ, Κρανιάς Ν.** Οδοντιατρική με γενική αναισθησία ή καταστολή.
- 10.44 **ΣΥΖΗΤΗΣΗ**
- 11.00 **ΔΙΑΛΕΙΜΜΑ – ΕΠΙΣΚΕΨΗ ΕΚΘΕΣΗΣ - ΚΑΦΕΣ****

ΣΥΝΕΔΡΙΑ 5

ΠΡΟΕΔΡΟΙ: ΘΕΟΔΩΡΟΠΟΥΛΟΥ Γ.- ΣΟΥΡΜΕΛΗΣ Α.

ΕΠΑΓΓΕΛΜΑΤΙΚΑ ΘΕΜΑΤΑ

ΕΛΕΥΘΕΡΕΣ ΑΝΑΚΟΙΝΩΣΕΙΣ

25. 11.30 **Καράγεωργας Α.Ν.** Οδοντιατρικός τουρισμός: στοιχεία και χαρακτηριστικά.
26. 11.38 **Καράγεωργας Α.Ν.** Οδοντιατρικός τουρισμός: ρεαλιστικός στόχος ή άλλη μία φενάκη για τον Έλληνα οδοντίατρο;



ΕΙΣΗΓΗΣΕΙΣ

11.50 Δημητριάδης Δ. Θέματα Ηθικής και Δεοντολογίας στην άσκηση του οδοντιατρικού επαγγέλματος.

12.10 Καβαδέλλα Α. Επικινδυνότητα οδοντιατρικού επαγγέλματος.

ΚΥΡΙΟ ΘΕΜΑ

12.30 Καλαμάτας Β, Μάρκου Κ. Παροχή οδοντιατρικών υπηρεσιών από τη σκοπιά του marketing.

ΣΥΖΗΤΗΣΗ

14.00 Ελαφρύ γεύμα, προσφορά Οδοντιατρικού Συλλόγου Μεσσηνίας

ΣΥΝΕΔΡΙΑ 6

ΠΡΟΕΔΡΟΙ: ΛΥΓΙΔΑΚΗΣ Ν. - ΠΟΥΛΟΠΟΥΛΟΣ Α.

ΕΛΕΥΘΕΡΕΣ ΑΝΑΚΟΙΝΩΣΕΙΣ

27. 16.00 Μαστροδόμος Μ*, Κωσταρές Μ, Θεολόγη-Λυγιδάκη Ν. Η σύγχρονη προσέγγιση στη διάγνωση και στην αντιμετώπιση των οδοντοφόρων κύστεων σε παιδιατρικούς ασθενείς.

28. 16.08 Αχτάρη Μ*, Γεωργακοπούλου Ε, Αφεντουλίδη Α. Πόσιμα φαρμακευτικά σκευάσματα για παιδιά και ανάπτυξη τερηδονικού κινδύνου.

29. 16.16 Χατζηδημητρίου Κ*, Κουτσούκος Ι, Λυγιδάκης Ν.Α. Σύγχρονες απόψεις για την άμεση κάλυψη πολφού νεογιλών δοντιών: βιβλιογραφική ανασκόπηση και παρουσίαση περιπτώσεων.

30. 16.24 Παναγιωτίδου Ε*, Ζαρμακούπης Θ, Παρχαρίδης Ε, Πουλόπουλος Α. Ενδοστοματικές αλλοιώσεις του βλεννογόνου στα παιδιά.

31. 16.32 Παναγοπούλου Ο*, Βαδιάκας Γ, Παπαγιαννούλη Ε. Αντιμετώπιση τερηδόνας βρεφικής και νηπιακής ηλικίας: παρουσίαση περιπτώσεων.

32. 16.40 Λιόντου Β*, Συρράκου Ε, Σιγάλας Ν, Μπίρπου Ε, Βαδιάκας Γ. Κατάγματα μύλης-ρίζας σε νεογιλούς γομφίους έπειτα από τραυματισμό: παρουσίαση περίπτωσης.

33. 16.48 Αποστολόπουλος Κ*, Μπιτσάνης Η, Τσολάκης Α. Είδη, θέσεις τοποθέτησης και εφαρμογές μικροεμφυτευμάτων στην ορθοδοντική.

34. 16.56 Μυλωνοπούλου Ι.Μ*, Βασταρδή Ε. Χειρουργική αποκάλυψη και ορθοδοντική έλξη σε έκτοπους και έγκλειστους άνω κυνόδοντες: παρουσίαση περιπτώσεων.

ΕΙΣΗΓΗΣΕΙΣ

17.04 Τσινίδου Κ. Κλινική αντιμετώπιση τραυματισμού των προσθίων νεογιλών δοντιών.

17.24 Βασταρδή Ε. Ορθοδοντική ενηλίκων: δυνατότητες και περιορισμοί.

ΣΥΖΗΤΗΣΗ

18.00 ΔΙΑΛΕΙΜΜΑ – ΕΠΙΣΚΕΨΗ ΕΚΘΕΣΗΣ - ΚΑΦΕΣ**



ΣΥΝΕΔΡΙΑ 7

ΠΡΟΕΔΡΟΙ: ΣΚΛΑΒΟΥΝΟΥ-ΑΝΔΡΙΚΟΠΟΥΛΟΥ Α. - ΙΑΤΡΟΥ Ι.

ΕΛΕΥΘΕΡΕΣ ΑΝΑΚΟΙΝΩΣΕΙΣ

35. 18.30 **Ανδρεάδης Δ, Μαλούτας Δ*, Αναγνώστου Ε, Πουλόπουλος Α.** Στίξη αμαλγάματος και διαφοροδιαγνωστικοί προβληματισμοί: παρουσίαση περίπτωσης.
36. 18.38 **Παναγιωτίδου Ε*, Βάσσος Ι, Παρχαρίδης Ε, Πουλόπουλος Α.** Ενδοστοματικές αλλοιώσεις από οδοντιατρικά υλικά.
37. 18.46 **Καλογήρου Ε.Μ*, Ταμιωλάκης Π, Μερκουρέα Σ, Τόσιος Κ.Ι, Σκλαβούνου-Ανδρικοπούλου Α.** Στοματικές εκδηλώσεις ιδιοπαθών φλεγμονωδών νόσων του εντέρου.
38. 18.54 **Παπαβασιλείου Δ.Α*, Οικονόμου Μ.Ε, Κατσούλας Β, Θεολόγη-Λυγιδάκη Ν.** Αντιμετώπιση κυστικών εξεργασιών άνω γνάθου με επέκταση στο ιγμόρειο άντρο στα παιδιά.
39. 19.02 **Μέγας Β*, Ρίζου Δ, Αρεταίου Π, Μέγας Α, Ζανάκης Σ, Ζώταλης Ν.** Ενισχυτική οστεοσύνθεση μετά από αφαίρεση όγκων της κάτω γνάθου: παρουσίαση 2 περιπτώσεων.
40. 19.10 **Ρίζου Δ*, Μέγας Α, Μέγας Β, Ζανάκης Σ, Γκανασούλη Δ, Ζώταλης Ν.** Παραμορφωτικές βλάβες στην περιοχή κεφαλής και τραχήλου λόγω νευροινωμάτωσης τύπου 1: παρουσίαση περίπτωσης.
41. 19.18 **Ντόλου Π*, Καδδάς Χ, Πεπελάση Ε.** Περιοδοντίτιδα και συστηματικός ερυθρηματώδης λύκος.
42. 19.26 **Οικονόμου Μ*, Λυγιδάκης Ν, Θεολόγη-Λυγιδάκη Ν.** Οδοντώματα νεογιλής οδοντοφυΐας.
43. 19.34 **Παπαδοπούλου Ε*, Χριστόπουλος Π.** Σύνθετο οδόντωμα στην άνω γνάθο: παρουσίαση περίπτωσης.

ΕΙΣΗΓΗΣΗ

19.42 **Πουλόπουλος Α, Ανδρεάδης Δ.** Επικίνδυνα διαφοροδιαγνωστικά λάθη σε νοσήματα της στοματικής κοιλότητας.

20.32 **ΣΥΖΗΤΗΣΗ**

ΣΥΝΕΔΡΙΑ 8

ΠΡΟΕΔΡΟΙ: ΠΑΤΡΙΚΙΟΥ Α. - ΤΖΕΡΜΠΟΣ Φ.

ΕΛΕΥΘΕΡΕΣ ΑΝΑΚΟΙΝΩΣΕΙΣ

44. 09.00 **Πετρόπουλος Γ*, Κουρής Σ, Στράκας Δ.** Η χρήση των laser στην Περιοδοντολογία: πού βρισκόμαστε σήμερα.
45. 09.08 **Ντόλου Π*, Πασχαλίδη Π.** Επιφάνειες εμφυτευμάτων και περιεμφυτευματίτιδα.
46. 09.16 **Τζιρώνη Γ*, Θεμέλη Δ, Θεολόγη-Λυγιδάκη Ν.** Προβλήματα που σχετίζονται με τους χαλινούς και μέθοδοι διευθέτησής τους.
47. 09.24 **Χρονόπουλος Α*, Μελακόπουλος Ι.** Οστεονέκρωση από δανοσομάμμη: ο νέος εφιάλτης του οδοντιάτρου.
48. 09.32 **Πασχαλίδη Π*, Καποπούλου Φ, Πρίγκος Α, Θεολόγη-Λυγιδάκη Ν, Τζέρμπος Φ, Ιατρού Ι.** Οδοντοφατνιακά αποστήματα σε παιδιά και εφήβους κατά τη χρονική περίοδο 2007-2016.
49. 09.40 **Μπουγιουκλής Κ*, Ζαμπάρα Ι, Χρυσάνθου Ι, Μουγκρίδης Κ, Ζαμπάρας Δ.** Περιεμφυτευματίτιδα: η νόσος της τρίτης γενιάς δοντιών, θεραπευτική προσέγγιση.
50. 09.48 **Θεοδωρόπουλος Α.Ι.** Εφαρμογή αυτόλογου πλάσματος πλούσιου σε αυξητικούς παράγοντες (PRGFR) για τη διατήρηση της φατνιακής ακρολοφίας: ανασκόπηση βιβλιογραφίας και παρουσίαση περιπτώσεων.
51. 09.56 **Μελέα Ι.Π*, Μελακόπουλος Ι, Τεσσαρομάτη Χ, Καστρίτης Σ.** Γενετικοί παράγοντες σχετιζόμενοι με πρώιμη έναρξη οστεονέκρωσης των γνάθων σε ασθενείς με πολλαπλό μέλωμα που λαμβάνουν θεραπεία με ζολεδρονικό οξύ.

ΕΙΣΗΓΗΣΕΙΣ

- 10.04 **Τσιχλάκης Κ.** Απεικόνιση φυσιολογικών ανατομικών μορφών γναθοπροσωπικής χώρας.
- 10.24 **Σκλαβούνου-Ανδρικοπούλου Α.** Έγκαιρη διάγνωση του καρκίνου του στόματος.
- 10.44 **Ιατρού Ι.** Τραχηλοπροσωπικές λοιμώξεις.
- 11.04 **ΣΥΖΗΤΗΣΗ**
- 11.30 **ΔΙΑΛΕΙΜΜΑ – ΕΠΙΣΚΕΨΗ ΕΚΘΕΣΗΣ - ΚΑΦΕΣ****

ΣΥΝΕΔΡΙΑ 9

ΠΡΟΕΔΡΟΙ: ΓΟΥΣΙΑΣ Η. - ΧΡΙΣΤΟΠΟΥΛΟΣ Π.

ΣΤΡΟΓΓΥΛΟ ΤΡΑΠΕΖΙ

- 12.00 **Αποτυχίες και επιπλοκές στην κλινική πράξη και η αντιμετώπισή τους**
Εισηγητές: Ζαμπάρας Δ, Δαμουλής Π, Κωστούρος Γ, Σταυρόπουλος Δ.
- 13.30 **ΣΥΖΗΤΗΣΗ**



ΣΥΝΕΔΡΙΑ 10

ΠΡΟΕΔΡΟΙ: ΑΝΔΡΕΑΔΗΣ Δ. – ΘΕΟΛΟΓΗ-ΛΥΓΙΔΑΚΗ Ν.

ΕΛΕΥΘΕΡΕΣ ΑΝΑΚΟΙΝΩΣΕΙΣ

52. 16.00 **Συκαρά Μ*, Ντόβας Π, Καλογήρου Ε, Τόσιος Κ.Ι.** Πυογόνο κοκκίωμα σχετιζόμενο με οστεοενσωματούμενα εμφυτεύματα.
53. 16.08 **Σουρμελής Α.** Η σύγκλιση με δόντια και με εμφυτεύματα. Τι παραμένει ίδιο και τι πρέπει να αλλάξει.
54. 16.16 **Θεοδωρόπουλος Α.Ι.** Συγκλοούμενες ή κοχλιούμενες επιεμφυτευματικές αποκαταστάσεις και περιεμφυτευματικός βλεννογόνος: παράγοντες που καθορίζουν την επιβίωση και επιτυχία των εμφυτευμάτων.
55. 16.24 **Χρυσάνθου Ι*, Μουγκρίδης Κ, Μπουγιουκλής Κ, Ζαμπάρα Ι, Ζαμπάρας Δ.** Ολικές επιεμφυτευματικές αποκαταστάσεις: αποτελέσματα 15-20 χρόνια μετά.
56. 16.32 **Τσιάκου Μ*, Φιλιππάτος Γ, Νικολοπούλου Φ.** Λανθασμένη σχεδίαση και κατασκευή στεφανών στα δόντια - σπρίγματα μερικών οδοντοστοιχιών: επιπτώσεις στο βιολογικό, αισθητικό και λειτουργικό επίπεδο.
57. 16.40 **Μπουτάρη Χ*, Λινάρδου Μ, Φιλιππάτος Γ, Νικολοπούλου Φ.** Ο ρόλος των μεταβατικών αποκαταστάσεων και η σημασία των σφαλμάτων κατά την κατασκευή τους.
58. 16.48 **Βλαστού Α, Μπαρούτσου Ε*, Παπαδάκης Μ.** Ολική αποκατάσταση άνω γνάθου με αυτόλογο μόσχευμα και τοποθέτηση οστεοενσωματούμενων εμφυτευμάτων.
59. 16.56 **Παπαθανασοπούλου Χ*, Μπουτανιώτης Φ, Μελακόπουλος Ι.** Επιπλοκές σχετιζόμενες με κατάγματα εμφυτευμάτων: παρουσίαση περιπτώσεων και ανασκόπηση της βιβλιογραφίας.

ΕΙΣΗΓΗΣΕΙΣ

- 17.04 **Κούτρης Μ.** Πρακτικές λύσεις στην αντιμετώπιση ασθενών με βρυγμό.
- 17.24 **Λαμπρόπουλος Π.** Υπολογιστικά κατευθυνόμενη Εμφυτευματολογία.
- 17.44 **ΣΥΖΗΤΗΣΗ**
- 18.00 **ΔΙΑΛΕΙΜΜΑ – ΕΠΙΣΚΕΨΗ ΕΚΘΕΣΗΣ - ΚΑΦΕΣ****

ΣΥΝΕΔΡΙΑ 11

ΠΡΟΕΔΡΟΙ: ΧΟΥΠΗΣ Κ. – ΛΟΜΒΑΡΔΑΣ Π.

ΕΛΕΥΘΕΡΕΣ ΑΝΑΚΟΙΝΩΣΕΙΣ

60. 18.30 **Σουρμελής Α*, Παπαδημητρίου Κ, Χούπης Κ, Μελακόπουλος Ι.** Δέκα χρόνια ψηφιακά καθοδηγούμενη εμφυτευματολογία: πόσο μας βοήθησε και που μπορεί να μας οδηγήσει ακόμα;
61. 18.38 **Μουγκρίδης Κ*, Χρυσάνθου Ι, Μπουγιουκλής Κ, Ζαμπάρα Ι, Ζαμπάρας Δ.** Ολικές επιεμφυτευματικές αποκαταστάσεις: παρουσίαση περιπτώσεων.
62. 18.46 **Ζαμπάρα Ι*, Μπουγιουκλής Κ, Χρυσάνθου Ι, Μουγκρίδης Κ, Ζαμπάρα Δ.** Πρόδρομο κλινική μελέτη εμφυτευμάτων τριγωνικού σχήματος.
63. 18.53 **Τσιάκου Μ*, Φιλιππάτος Γ, Νικολοπούλου Φ.** Εργαστηριακά στάδια της τεχνικής κατασκευής του ακτινογραφικού/χειρουργικού οδηγού για την τοποθέτηση εμφυτευμάτων.



64. 19.09 **Σπυρόπουλος Δ*, Κολοβός Δ, Γούσιος Η.** Ζιρκονία και διπυριτικό λίθιο: κλινική εφαρμογή των δύο υλικών στη σύγχρονη προσθετική.
65. 19.18 **Ζαρμακούπης Θ*, Γαλανάκης Μ, Παρχαρίδης Ε, Απδονοπούλου Α, Πουλόπουλος Α.** Δερματοβλεννογόνια νοσήματα και εμφυτεύματα: οφείλει να μας προβληματίζει;

ΕΙΣΗΓΗΣΗ

19.26 **Χριστόπουλος Π, Γούσιος Η.** Χρόνος τοποθέτησης εμφυτεύματος και προσθετικής αποκατάστασης.

20.06 **ΣΥΖΗΤΗΣΗ**



ΣΥΝΕΔΡΙΑ 12

ΠΡΟΕΔΡΟΙ: ΤΣΙΧΛΑΚΗΣ Κ. - ΒΑΣΤΑΡΔΗ Ε. - ΜΕΡΚΟΥΡΕΑ Σ.

ΠΑΡΟΥΣΙΑΣΗ POSTER

1. 10.00 **Τσακανίκου Α*, Παξιμαδά Χ.** Βελτίωση αισθητικού και λειτουργικού αποτελέσματος με τη χρήση σύνθετων ρητινών μετά από ορθοδοντική θεραπεία.
 2. 10.03 **Χαϊνί Κ*, Γεωργοπούλου Μ.** Γενικευμένη πολυφολιθίαση: αιτιολογία και κλινική σημασία.
 3. 10.06 **Βάσσος Β*, Γαλανάκης Μ, Παρχαρίδης Ε, Διονυσόπουλος Δ.** Η βιοσυμβατότητα και οι ανεπιθύμητες αντιδράσεις που προκαλούν οι εμφράξεις των ρητινιδών υλικών.
 4. 10.09 **Κιοσπές Π*, Τόσιος Κ.Ι.** Έλκωση στην κορυφή της γλώσσας σε νεαρό ασθενή.
 5. 10.12 **Παναγοπούλου Ο*, Βαδιάκας Γ.** Αντιμετώπιση καταγμάτων αδαμαντίνης – οδοντίνης με αποκάλυψη πολφού: παρουσίαση περιπτώσεων.
 6. 10.15 **Καλλιαντά Μ*, Ραλλάτου Α, Καλογήρου Ε.Μ, Τόσιος Κ.Ι, Σκλαβούνου-Ανδρικοπούλου Α.** Έχει μαλλιάσει η γλώσσας σας; Αιτίες και τρόπο αντιμετώπισης της τριχωτής γλώσσας.
 7. 10.18 **Καλογήρου Ε.Μ*, Πεταίνης Γ, Τόσιος Κ.Ι, Σκλαβούνου-Ανδρικοπούλου Α.** Όλες οι διογκώσεις δεν είναι αποστήματα: παρουσίαση περίπτωσης πλειόμορφου αδενώματος υπερώας αντιμετωπιζόμενο για δύο έτη ως οδοντοφατνιακό απόστημα.
 8. 10.21 **Νικηφόρος Ν*, Τίκα Χ, Κατούλας Ν, Τόσιος Κ.Ι.** Όγκος άνω χείλους ως εκδήλωση οδοντογενούς φλεγμονής: παρουσίαση περίπτωσης.
 9. 10.24 **Ταμιωλάκης Π*, Τόσιος Κ.Ι, Σκλαβούνου-Ανδρικοπούλου Α.** Τραυματικό ελκωτικό κοκκίωμα με ψωινοφιλία στρώματος: παρουσίαση περίπτωσης.
 10. 10.27 **Παπαθανασοπούλου Χ*, Μπουτανιώτης Φ, Μελακόπουλος Ι, Τόσιος Κ.Ι.** Περιφερικό οστεοποϊό ίνωμα με σπάνια εντόπιση: παρουσίαση περίπτωσης.
- 10.30-11.15 **ΣΥΖΗΤΗΣΗ**
- 11.30 **ΑΠΟΝΟΜΗ ΒΡΑΒΕΙΟΥ**



Πρακτικά σεμινάρια

Για την παρακολούθηση των πρακτικών σεμιναρίων και των master class είναι απαραίτητη η εγγραφή στο συνέδριο.

Δηλώσεις συμμετοχής στη Στοματολογική Εταιρεία της Ελλάδος, τηλ. 210 9214325

E-mail:stomsoc@otenet.gr και στη Γραμματεία του Συνεδρίου.

Παρασκευή, 9 Σεπτεμβρίου 2016

17:30-20:30

Διατήρηση και ανάπλαση της φατνιακής ακρολοφίας με σκοπό την τοποθέτηση εμφυτευμάτων.

Υπεύθυνος: **Χριστόπουλος Π.**

Διδάσκοντες: **Χριστόπουλος Π, Κατούλας Β, Παπαβασιλείου Δ.**

Η επιτυχής τοποθέτηση των οδοντικών εμφυτευμάτων προϋποθέτει την ύπαρξη φατνιακής ακρολοφίας επαρκών διαστάσεων. Επειδή όμως αυτό δεν είναι πάντοτε εφικτό, δημιουργήθηκαν διάφορες τεχνικές με στόχο τη διατήρηση ή την αύξηση των διαστάσεων της ακρολοφίας στα επιθυμητά επίπεδα. Στο πρακτικό αυτό σεμινάριο θα αναπτυχθούν αρχικά θεωρητικά διάφορες τεχνικές για διατήρηση ή αύξηση των διαστάσεων της φατνιακής ακρολοφίας με τη χρήση αυτομοσχευμάτων, αλλομοσχευμάτων και ξενομοσχευμάτων. Στη συνέχεια οι συμμετέχοντες θα ασκηθούν σε ειδικά ομοιώματα γνάθων καλυπτόμενα από μαλακούς ιστούς στις τεχνικές που χρησιμοποιούν αλλο - και ξενο-μόσχευμα.

Επειδή ο αριθμός των συμμετεχόντων δεν μπορεί να υπερβαίνει τους 15, απαιτείται προεγγραφή.

Η είσοδος είναι ελεύθερη, προσφορά της Εταιρείας Δ. Μαυραειδόπουλος

Σάββατο, 10 Σεπτεμβρίου 2016

10:00- 13:00

Ανατομικά καθοδηγούμενη μορφοποίηση των ριζικών σωλήνων με συστήματα ελεγχόμενης μνήμης

Διδάσκων: **Χανιώτης Α.**

Η εσωτερική ανατομία των δοντιών κρύβει ένα πολύπλοκο σύστημα αναστομωτικών σωλήνων. Η επαρκής, αποτελεσματική και ασφαλής απολύμανση, επεξεργασία και έμφραξη αυτού του συστήματος παραδοσιακά αποτελούσε το καλύτερο εκέγγυο για μια επιτυχημένη ενδοδοντική θεραπεία. Πρόσφατα, ένα καινούργιο σύστημα μηχανοκίνητων εργαλείων νικελίου τιτανίου εισήχθη στην αγορά για την ασφαλέστερη και ανατομικά καθοδηγούμενη μορφοποίηση των ριζικών σωλήνων. Το σύστημα αυτό ονομάστηκε ελεγχόμενης μνήμης και περιλαμβάνει τα συστήματα Hyflex CM & EDM.

Εκπαιδευτικοί στόχοι του σεμιναρίου είναι: η επεξεργασία κεκκαμμένων και δισκεκκαμμένων ακρυλικών ανάλογων ριζικών σωλήνων με τα συστήματα Hyflex CM και ενός μόνο εργαλείου Hyflex EDM, έμφραξη των μορφοποιημένων σωλήνων με την τεχνική ενιαίου κώνου γουταπέρκας και βιοενεργού φυράματος Guttaflow Bioseal.

Επειδή ο αριθμός των συμμετεχόντων δεν μπορεί να υπερβαίνει τους 20, απαιτείται προεγγραφή.

Δικαίωμα Συμμετοχής 20 ευρώ, **Χορηγός Εταιρεία Coltene.**

Κυριακή, 11 Σεπτεμβρίου 2016

10:30- 14:30

Αντιμετώπιση επειγουσών ιατρικών καταστάσεων στο οδοντιατρείο

Διδάσκοντες: **Γεράνιος Α, Τζέρμπος Φ.**

Σκοπός του σεμιναρίου είναι η διαδραστική παρουσίαση των επειγουσών ιατρικών καταστάσεων στο οδοντιατρείο, με έμφραση στα σημεία και συμπτώματα (απώλεια συνείδησης, προκάρδιο άλγος, αναπνευστική δυσχέρεια, σπασμός), η πρόληψη, η διάγνωση και αντιμετώπισή τους. Ακολουθεί θεωρητική και πρακτική εκπαίδευση στη Βασική Καρδιοπνευμονική Αναζωογόνηση των Ενηλίκων.

Επειδή ο αριθμός των συμμετεχόντων δεν μπορεί να υπερβαίνει τους 30, απαιτείται προεγγραφή.

Η είσοδος είναι ελεύθερη.



Παρασκευή, 9 Σεπτεμβρίου 2016

10:00- 12:00

Ασφαλής λειτουργία του Οδοντιατρείου

Διδάσκων: **Κωνσταντίνος Ρ.**

Η ασφαλής λειτουργία του οδοντιατρείου είναι εξαιρετικά σημαντική για την προστασία ασθενούς και οδοντιάτρου. Εντούτοις, στην καθημερινή πρακτική σημαντικές αβλεψίες και αμέλειες μπορεί να τους εκθέσουν σε κίνδυνο. Στο master class, μέσα από παραδείγματα και οδηγίες, θα παρουσιαστούν οι συχνότερες αιτίες και προβλήματα που σχετίζονται με το συγκεκριμένο θέμα.

Επειδή ο αριθμός των συμμετεχόντων δεν μπορεί να υπερβεί τους 20, απαιτείται προεγγραφή.

Η είσοδος είναι ελεύθερη.

Παρασκευή, 9 Σεπτεμβρίου 2016

14:30- 16:30

Περιεμφτευματίτιδα: περιοδοντίτιδα γύρω από τιτάνιο ή μια ξεχωριστή νοσολογική οντότητα;

Διδάσκων: **Δαμουλής Π.**

Η ευρεία χρήση των οδοντικών εμφυτευμάτων τα τελευταία χρόνια έφερε στην επιφάνεια το πρόβλημα της διατήρησής τους σε βάθος χρόνου. Ίσως το κυριότερο και πλέον δυσεπίλυτο πρόβλημα είναι η φλεγμονή των περιεμφτευματικών ιστών, που περιγράφουμε με τον όρο «περιεμφτευματίτιδα». Αν και η μικροβιακή αιτιολογία της περιεμφτευματίτιδας είναι ευρέως αποδεκτή, δεν είναι απαραίτητο ότι ακολουθεί το παθογενετικό αλλά και θεραπευτικό μοντέλο που χρησιμοποιούμε και το οποίο βασίζεται στη περιοδοντίτιδα. Στη παρουσίαση θα συζητηθούν οι μηχανικοί και βιολογικοί παράγοντες που διαφοροποιούν τη διάγνωση και θεραπεία της περιεμφτευματίτιδας από την περιοδοντίτιδα. Θα παρουσιασθούν οι νεότερες μέθοδοι για την αντιμετώπιση της νοσολογικής αυτής οντότητας και θα δοθεί η δυνατότητα στους συμμετέχοντες να κατανοήσουν τις ιδιαιτερότητες της εμφυτευματικής θεραπείας και της διατήρησης του θεραπευτικού αποτελέσματος μέσα από μια διαδραστική διαδικασία.

Επειδή ο αριθμός των συμμετεχόντων δεν μπορεί να υπερβεί τους 20, απαιτείται προεγγραφή.

Η είσοδος είναι ελεύθερη.

Σάββατο, 10 Σεπτεμβρίου 2016

14:00- 16:00

Σύγκλιση και στοματική αποκατάσταση

Διδάσκων: **Λομβαρδός Π.**

Το σεμινάριο αφορά τη συγκλεισιακή αποκατάσταση του αποδιοργανωμένου οδοντικού φραγμού. Τονίζονται οι βασικές αρχές της σύγχρονης συγκλεισιολογίας, η φυσιολογία και η παθολογία της σύγκλεισης. Περιγράφονται οι βασικοί στόχοι στη θεραπευτική αντιμετώπιση και παρουσιάζονται βήμα προς βήμα τα στάδια της αποκατάστασης. Ιδιαίτερη βαρύτητα δίδεται στις συγκλεισιακές ιδιαιτερότητες των επιεμφτευματικών προσθετικών εργασιών και προσεγγίζεται το ακανθώδες ζήτημα των αποκαταστάσεων μικτής στήριξης.

Επειδή ο αριθμός των συμμετεχόντων δεν μπορεί να υπερβεί τους 20, απαιτείται προεγγραφή.

Η είσοδος είναι ελεύθερη, προσφορά της Εταιρείας Μ. Βιταρόπουλος Α.Ε



Γενικές πληροφορίες

ΔΙΚΑΙΩΜΑ ΣΥΜΜΕΤΟΧΗΣ

Οδοντίατροι, Ιατροί	70,00 €
Μέλη ΣΕΕ	50,00 €
Οδοντίατροι, Ιατροί (προεγγραφές έως και 31/8/2016)	50,00 €
Φοιτητές (προπτυχιακοί)	ΔΩΡΕΑΝ
Νοσηλευτικό Προσωπικό - Βοηθοί οδοντιάτρων	30,00 €

ΚΑΤΑΘΕΣΗ ΔΙΚΑΙΩΜΑΤΟΣ ΣΥΜΜΕΤΟΧΗΣ

Λογαριασμός της ΣΕΕ: **EUROBANK**: 00260207 600 200024639 ή ηλεκτρονική κατάθεση: **IBAN GR 3002602070000600200024639**, με αναγραφή του ονόματος του συνεδρίου και αιτιολογία 53ο ΣΕΕ.

ΟΔΗΓΙΕΣ ΠΡΟΣ ΤΟΥΣ ΟΜΙΛΗΤΕΣ

ΕΛΕΥΘΕΡΕΣ ΑΝΑΚΟΙΝΩΣΕΙΣ

Ο χρόνος ο οποίος διατίθεται για την παρουσίαση των ελεύθερων ανακοινώσεων είναι **8 λεπτά της ώρας**. Οι προβολές θα γίνονται **μόνο μέσω Η/Υ (πρόγραμμα Power Point)**. Οι ομιλητές πρέπει να παραδίδουν το αρχείο στον υπεύθυνο για την προβολή **πριν από την έναρξη της συνεδρίας** κατά την οποία είναι προγραμματισμένη η παρουσίαση της εργασίας τους. Το αρχείο θα πρέπει να έχει ως τίτλο το όνομα του ομιλητή, τον αριθμό της εργασίας και την ώρα της παρουσίας.

POSTER

Σε κάθε poster αντιστοιχούν 2 αρχεία **Power Point**, ένα για e-poster και ένα για σύντομη παρουσίαση. Το **e-poster** θα αποτελείται από **μία διαφάνεια μεγέθους 16:9** και πρέπει να αποσταλεί ηλεκτρονικά **10 ημέρες πριν από το Συνέδριο** (μέχρι τις 29/8) στη διεύθυνση stomsoc@otenet.gr. Τα e-poster θα είναι διαθέσιμα για ανάγνωση καθ'όλη τη διάρκεια του συνεδρίου και θα υπάρξει βράβευση ύστερα από σχετική κρίση. Ο χρόνος ο οποίος διατίθεται για τη **σύντομη παρουσίαση** είναι **3 λεπτά της ώρας**. Οι προβολές θα γίνονται **μόνο μέσω Η/Υ (πρόγραμμα Power Point)** και **το αρχείο πρέπει να αποτελείται από 3-5 διαφάνειες**. Οι ομιλητές πρέπει να παραδίδουν το αρχείο στον υπεύθυνο για την προβολή **πριν από την έναρξη της συνεδρίας** κατά την οποία είναι προγραμματισμένη η παρουσίαση της εργασίας τους. Το αρχείο να έχει ως τίτλο το όνομα του ομιλητή, τον αριθμό της εργασίας και την ώρα της παρουσίας.

Παρακαλούνται οι ομιλητές για την **τήρηση του προγραμματισμένου χρόνου**, ώστε να υπάρξει ομαλή ροή του προγράμματος.

Για περισσότερες πληροφορίες μπορείτε να απευθύνεστε στη γραμματεία του Συνεδρίου.

ΕΚΘΕΣΗ ΟΔΟΝΤΙΑΤΡΙΚΩΝ ΠΡΟΪΟΝΤΩΝ

Κατά τη διάρκεια του Συνεδρίου, η **έκθεση** φαρμακευτικών και οδοντιατρικών προϊόντων θα δώσει την ευκαιρία στους συναδέλφους να γνωρίσουν τις τεχνολογικές εξελίξεις.

aura για...

... ένα απλό, εύκολο

ΟΜΟΡΦΟ ΧΑΜΟΓΕΛΟ

SDI

Καινοτόμο σύστημα
ρητινών, σχεδιασμένο
να εξοικονομεί χρόνο
και να απλοποιεί
την τεχνική, κατά
την απόδοση υψηλής
αισθητικής.



Απλή τεχνική διαστρωμάτωσης για αναπαραγωγή των φυσικών χρωμάτων των δοντιών

- Με βάση τη φυσική σύνθεση και τα φυσικά χρώματα της αδαμαντίνης και της οδοντίνης
- Υψηλή δυνατότητα διαμόρφωσης και στίλβωσης
- Σχεδιασμένο για απλοποίηση της αντιστοίχισης αποχρώσεων - ιδανικό για πολύασχολους κλινικούς γιατρούς



Μιλτιάδης Βιτσαρόπουλος Α.Ε.

www.vitsaropoulos.gr • e-mail: info@vitsaropoulos.gr • Facebook: www.facebook.com/vitsaropoulos

ΚΕΝΤΡΙΚΑ Μεσογείων 348, 153 41 Αγ. Παρασκευή, Αθήνα, Τηλ: 210 65 41 340, Fax: 210 65 41 618

ΥΠΟΚΑΤΑΣΤΗΜΑ Φειδιππίδου 55, 115 27 Γουδή, Τηλ: 210 77 95 747



Διαμονή

Από τα ξενοδοχεία με τα οποία ήρθε σε επικοινωνία η οργανωτική επιτροπή, προσφορά για το Συνέδριο έδωσαν τα παρακάτω με τις αντίστοιχες τιμές. Σε περίπτωση επιβολής ειδικού τέλους διανυκτέρευσης στα ξενοδοχεία, το τέλος θα επιβαρύνει τον πελάτη πλέον των κατωτέρω συμφωνηθέντων.

ΞΕΝΟΔΟΧΕΙΑ

ELITE CITY RESORT

Ναυαρίνου 2, 24100 Καλαμάτα,
Τηλέφωνο: 27210-22434
Fax: 27210-84369, Email: info@elite.com.gr

Μονόκλινο - € 75,00
Δίκλινο - € 95,00
Τρίκλινο - € 115,00
Μεζονέτα - € 140,00

PHARAE PALACE

Ναυαρίνου και Ρήγα Φεραίου, Καλαμάτα 241 00
Τηλέφωνο: 27210-94420

Δίκλινο δωμάτιο για μονόκλινη χρήση συμπ/νου
πλούσιου πρωινού σε μπουφέ - € 65,00
Δίκλινο δωμάτιο για δίκλινη χρήση συμπ/νου
πλούσιου πρωινού σε μπουφέ - € 80,00
Δίκλινο δωμάτιο για μονόκλινη χρήση συμπ/νου
πλούσιου πρωινού σε μπουφέ - €95,00

COMFY HOTEL

Κρήτης και Βύρωνος, Καλαμάτα 241 00
Τηλέφωνο: 27210-90128

Μονόκλινο δωμάτιο - €50,00 + πρωινό
Δίκλινο δωμάτιο - €65,00 + πρωινό
Τρίκλινο δωμάτιο - €75,00 + πρωινό

FILOXENIA KALAMATA (GRECOTEL HOTELS)

Ναυαρίνου, Καλαμάτα 241 00
Τηλέφωνο: 27210-23166
(ΑΦΙΞΗ 8/09 - ΑΠΟΧΩΡΗΣΗ 11/09)

Μονόκλινο δωμάτιο - €115,00
+ αμερικανικό πρωινό
Δίκλινο δωμάτιο - €125,00
+ αμερικανικό πρωινό

Δε γίνονται κρατήσεις - Δωρεάν παροχές
όπως σάουνα, εσωτερική πισίνα του Olive Spa,
γυμναστήριο, γήπεδα τένις - πιγκ πονγκ.

FLISVOS HOTEL

Ναυαρίνου 135, Καλαμάτα 241 00
Τηλέφωνο: 27210-82177

Μονόκλινο δωμάτιο - €45 + πρωινό
Δίκλινο δωμάτιο - €60 + πρωινό
Τρίκλινο δωμάτιο - €75 + πρωινό

ΕΥΧΑΡΙΣΤΙΕΣ

Η Οργανωτική Επιτροπή του 53ου Ετήσιου Συνεδρίου εκφράζει τις θερμές ευχαριστίες της προς τους χορηγούς, **M. Βιτσαρόπουλο, GlaxoSmithKline, Intermed SA, Δ. Μαυραιδόπουλο, Coltene**, καθώς και προς όλες τις Εταιρείες που συμμετέχουν στην έκθεση φαρμακευτικών και οδοντιατρικών προϊόντων, που συνέβαλαν στην υλοποίηση του Συνεδρίου.

SDI**Your Smile. Our Vision.**

riva

Πλήρης σειρά
υαλοϊονομερών

riva silver

Αυτοπολυμεριζόμενο,
ενισχυμένο με άργυρο.
Για κατασκευή κολοβωμάτων
και μικρές εμφράξεις.



riva protect

Αυτοπολυμεριζόμενο,
με ACP και με υψηλή
περιεκτικότητα σε φθόριο.
Προστατευτικό επιφανειών
και υλικό προληπτικών
εμφράξεων.



riva self cure HV

Αυτοπολυμεριζόμενο,
υψηλού ιξώδους
για μικρές εμφράξεις,
αυχενικές εμφράξεις,
χρήση ως υλικό βάσης.



riva light cure HV

Φωτοπολυμεριζόμενο,
υψηλού ιξώδους
για μικρές εμφράξεις
και αυχενικές εμφράξεις.



riva luting

Αυτοπολυμεριζόμενη
κόλλα προσθετικών
αποκαταστάσεων.



riva luting plus

Ρητινώδως τροποποιημένη,
αυτοπολυμεριζόμενη
κόλλα προσθετικών
αποκαταστάσεων.



Μιλτιάδης Βιτσαρόπουλος Α.Ε.

ΚΕΝΤΡΙΚΑ Μεσογείων 348, 153 41 Αγ. Παρασκευή, Αθήνα, Τηλ: 210 65 41 340, Fax: 210 65 41 618

ΥΠΟΚΑΤΑΣΤΗΜΑ Φειδιππίδου 55, 115 27 Γουδί, Τηλ: 210 77 95 747

www.vitsaropoulos.gr • e-mail: info@vitsaropoulos.gr • Facebook: www.facebook.com/vitsaropoulos

ΑΠΛΟ & ΕΥΧΡΗΣΤΟ ΣΥΣΤΗΜΑ ΕΜΦΥΤΕΥΜΑΤΩΝ



- Καινοτόμες προσθετικές λύσεις
με μικρό αριθμό προσθετικών εξαρτημάτων
- Σύνδεση εμφυτεύματος / στηρίγματος Torx®

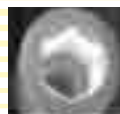

Μιλτιάδης Βιτσαρόπουλος Α.Ε.

ΚΕΝΤΡΙΚΑ Μεσογείων 348, 153 41 Αγ. Παρασκευή, Αθήνα, Τηλ: 210 65 41 340, Fax: 210 65 41 618

ΥΠΟΚΑΤΑΣΤΗΜΑ Φειδιππίδου 55, 115 27 Γουδή, Τηλ: 210 77 95 747

www.vitsaropoulos.gr • e-mail: info@vitsaropoulos.gr • Facebook: www.facebook.com/vitsaropoulos