



**Ο ΟΔΟΝΤΙΑΤΡΙΚΟΣ ΣΥΛΛΟΓΟΣ ΜΑΓΝΗΣΙΑΣ ΣΑΣ ΚΑΛΕΙ
ΣΤΗΝ ΕΠΙΣΤΗΜΟΝΙΚΗ ΕΚΔΗΛΩΣΗ ΠΟΥ ΔΙΟΡΓΑΝΩΝΕΙ:**

ΤΟ ΣΑΒΒΑΤΟ 4 ΜΑΡΤΙΟΥ 2017

Στο Συνεδριακό κέντρο FORUM, αίθουσα 'Κένταυρος' Δεληγιώργη 9 Βόλος

ΟΜΙΛΗΤΗΣ

ΝΙΚΟΣ ΚΟΥΙΚΟΥΜΗΣ

ΟΔΟΝΤΙΑΤΡΟΣ – ΠΡΟΣΘΕΤΟΛΟΓΟΣ

- ΘΕΜΑΤΑ:**
- 1. ΣΥΓΧΡΟΝΟ ΠΡΩΤΟΚΟΛΛΟ ΑΠΟΚΑΤΑΣΤΑΣΗΣ ΟΠΙΣΘΙΩΝ ΕΝΔΟΔΟΝΤΙΚΑ ΘΕΡΑΠΕΥΜΕΝΩΝ ΔΟΝΤΙΩΝ ΧΩΡΙΣ ΑΞΟΝΕΣ ΚΑΙ ΣΤΕΦΑΝΕΣ.**
 - 2. ΕΝΔΟΡΡΙΖΙΚΟΙ ΑΞΟΝΕΣ. ΠΟΤΕ ΧΡΕΙΑΖΟΝΤΑΙ, ΓΙΑΤΙ, ΚΑΙ ΠΩΣ. ΤΑ ΚΡΙΣΙΜΑ ΣΗΜΕΙΑ ΠΡΟΣΟΧΗΣ ΓΙΑ ΜΑΚΡΟΧΡΟΝΗ ΚΛΙΝΙΚΗ ΕΠΙΤΥΧΙΑ.**

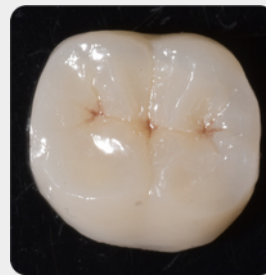

ΧΟΡΗΓΟΣ ΕΚΔΗΛΩΣΗΣ

unident

ΑΦΟΙ ΚΑΤΣΙΚΑΝΔΑΡΑΚΗ Ο.Ε.

ΒΟΛΟΣ – ΓΑΛΛΙΑΣ 13β – τηλ. 24210 24870

ΛΑΡΙΣΑ – ΣΚ. ΣΟΥΤΣΟΥ 20 – τηλ. 2410 531551

ΠΡΟΓΡΑΜΜΑ ΕΚΔΗΛΩΣΗΣ

9.30πμ – 10.00πμ: Προσέλευση – Εγγραφές

ΠΡΩΤΟ ΜΕΡΟΣ:

10.00πμ – 11.30πμ : “Σύγχρονο πρωτόκολλο αποκατάστασης οπισθίων ενδοδοντικά θεραπευμένων δοντιών χωρίς άξονες και στεφάνες”.

Στο πρώτο αυτό μέρος αναλύονται τα προβλήματα αποκατάστασης των οπισθίων ενδοδοντικά θεραπευμένων δοντιών και οι τρόποι επίλυσής τους που έχει στη διάθεσή του σήμερα ο κλινικός. Παρουσιάζονται τα υπέρ και κατά των διαφορετικών τρόπων αντιμετώπισης.

Αναπτύσσονται λεπτομερώς οι απαραίτητες προϋποθέσεις επιτυχούς εκπλήρωσης των κλινικών διαδικασιών καθώς και η βιβλιογραφική τεκμηρίωση των κλινικών διαδικασιών.

Παρουσιάζεται εκτενώς το νέο τροποποιημένο πρωτόκολλο κατασκευής και συγκόλλησης έμμεσων κατασκευών οι βελτιώσεις που αυτό επιφέρει σε όλα τα στάδια, από την παρασκευή του δοντιού, την άμεση κάλυψή του, την αποτύπωση, τη συγκόλληση και την λειτουργική και αισθητική ενσωμάτωση της πρόσθεσης στο στοματογναθικό σύστημα.

Με τη βοήθεια κλινικών περιστατικών που παρουσιάζονται βήμα – βήμα δίνεται η δυνατότητα κατανόησης των διαδικασιών και τονίζονται τα σημεία προσοχής σε κάθε στάδιο για την αποφυγή συνήθων λαθών που μπορεί να γίνουν κατά την εκτέλεση των κλινικών σταδίων που απαιτεί η διαδικασία κατασκευής και συγκόλλησης έμμεσων κατασκευών.

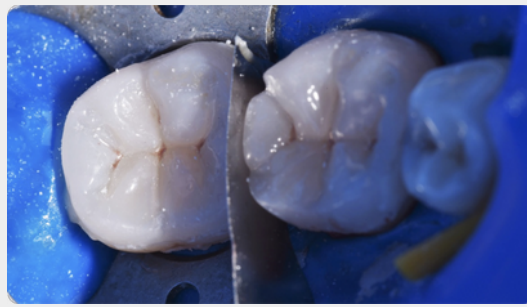
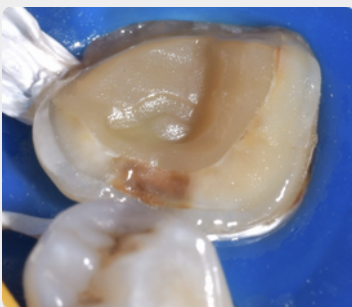

11.30πμ – 12.00πμ: Διάλειμμα - Καφές

υπιδεντ

ΑΦΟΙ ΚΑΤΣΙΚΑΝΔΑΡΑΚΗ Ο.Ε.

ΒΟΛΟΣ - ΓΑΛΛΙΑΣ 13β - τηλ: 24210 34534
ΛΑΡΙΣΑ - ΣΚ. ΣΟΥΤΣΟΥ 20 - τηλ: 2410 531551

12 -1.30μμ: “Ενδορριζικοί άξονες. Πότε χρειάζονται, Γιατί και Πως. Τα κρίσιμα σημεία προσοχής για μακρόχρονη κλινική επιτυχία.”

Στο τμήμα αυτό γίνεται σύντομη βιβλιογραφική ανασκόπηση των διαφόρων μεθόδων που έχει σήμερα στη διάθεση του ο κλινικός προκειμένου να χρησιμοποιήσει ένα ενδοδοντικά θεραπευμένο δόντι ως στήριγμα προσθετικής εργασίας.

Παρουσιάζονται όλα τα είδη ενδορριζικών αξόνων, οι ενδείξεις εφαρμογής τους, τα υπέρ και κατά της κάθε επιλογής, περιγράφονται τα κλινικά βήματα εφαρμογής τους, καθώς και τα απαραίτητα σημεία προσοχής για την αποφυγή ιατρογενών βλαβών που μπορεί να συμβούν κατά την κατασκευή τους, με στόχο την μακρόχρονη κλινική επιτυχία.

Με κλινικά περιστατικά αναλύεται βήμα – βήμα η εφαρμογή τους στην καθημερινή πράξη.

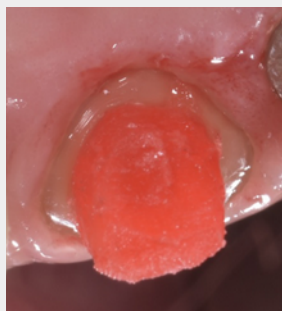
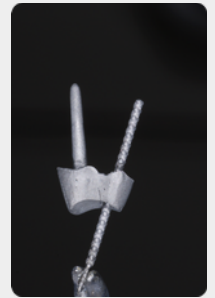
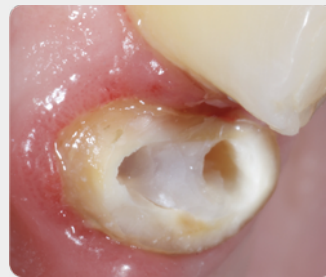

UNIDENT ΑΦΟΙ ΚΑΤΣΙΚΑΝΔΑΡΑΚΗ Ο.Ε.



Η εταιρία Unident-Κατσικανδαράκης ιδρύθηκε το 1980 και από τότε δραστηριοποιείται στην εμπορία οδοντιατρικών και οδοντοτεχνικών υλικών και εργαλείων, καθώς επίσης και σε εξειδικευμένα είδη στοματικής υγιεινής.

Με συνέπεια και σεβασμό προς την οδοντιατρική επιστήμη και κοινότητα η εταιρία μας όλα αυτά τα χρόνια στηρίχτηκε σε τρεις βασικούς άξονες: **Γνώση-Εξυπηρέτηση-Εμπιστοσύνη**

Με βαθιά πίστη σε αυτές τις αρχές έχουμε μια 30ετή παρουσία και εμπειρία στο κομμάτι των οδοντιατρικών ειδών στην ευρύτερη περιοχή της Θεσσαλίας.

Με έδρα μας τον Βόλο και νέο υποκατάστημα στη Λάρισα μπορούμε και καλύπτουμε άμεσα όλες τις ανάγκες ενός σύγχρονου οδοντιατρείου, έχοντας συνεργασίες με τις μεγάλες εταιρίες του εξωτερικού αλλά και της Ελλάδος, καθώς και με αποκλειστικές εισαγωγές από το εξωτερικό πετυχαίνοντας έτσι παρακαταθήκη που αγγίζει το 90% των οδοντιατρικών και οδοντοτεχνικών υλικών και εργαλείων.

Η εταιρία μας διαθέτει ένα άριστα εκπαιδευμένο ανθρώπινο δυναμικό και το δίκτυο επισκέψεων και πωλήσεων μας καλύπτει την ευρύτερη περιοχή. Με γνώμονα πάντα τις ανάγκες των συνεργατών-πελατών μας συνεχίζουμε το έργο μας πιστεύοντας πως με αξιόπιστα, επώνυμα και ανταγωνιστικά υλικά στις καλύτερες δυνατές τιμές, παρακολουθώντας συνέχεια τις εξελίξεις του κλάδου και της αγοράς, μπορούμε να εργαζόμαστε στο παρόν και να οραματιζόμαστε για καλύτερο μέλλον. **Σας ευχαριστούμε.**

COMPOSITE-UNIVERSAL

ESTELITE® SIGMA QUICK



Estelite Sigma Quick
(Tokuyama Dental America)



THE DENTAL ADVISOR



ESTELITE Σ QUICK

ΕΩΣ 90 ΔΕΥΤΕΡΟΛΕΠΤΑ ΓΙΑ ΝΑ
ΔΗΜΙΟΥΡΓΗΣΕΤΕ ΕΝΑ
ΚΟΜΠΟΤΕΧΝΗΜΑ, ΜΟΛΙΣ 10
ΔΕΥΤΕΡΟΛΕΠΤΑ ΓΙΑ ΝΑ
ΤΟ ΑΝΑΔΕΙΞΕΤΕ

Η νέα Supra Nano σύνθετη ρητίνη σφαιρικών κόκκων με ιδιότητες χαμαιλεοντισμού, που αναδεικνύει στο έπακρο την εργασία σας, χάρη στο καινοτόμο σύστημα ενεργοποιητή RAP (Τεχνολογία Γρήγορου Φωτοπολυμερισμού), που κατοχυρώθηκε πρόσφατα με ευρεσιτεχνία από την Tokuyama

TOKUYAMA BOND FORCE

Single Component, Self-Etching, Light-Cured Dental Adhesive



TOKUYAMA BOND FORCE

ΤΟ ΠΡΟΪΟΝ ΟΡΟΣΗΜΟ ΣΤΟ ΟΠΟΙΟ
ΜΠΟΡΕΙΤΕ ΝΑ
ΒΑΣΙΣΤΕΙΤΕ!!!
ΠΑΡΕΧΕΙ ΟΡΙΣΤΙΚΗ
ΛΥΣΗ ΣΤΙΣ ΔΙΑΡΡΟΕΣ
ΣΤΗ ΛΟΞΟΤΟΜΗΜΕΝΗ / ΜΗ
ΛΟΞΟΤΟΜΗΜΕΝΗ ΑΔΑΜΑΝΤΙΝΗ



TOKUYAMA POSTERIOR

Για αποκαταστάσεις οπισθίων είναι ιδιαίτερα ανθεκτική στην αποτριβή και έχει εξαιρετικές φυσικές ιδιότητες που αποδεικνύονται ιδανικές σε άμεσες αποκαταστάσεις οπισθίων κοιλοτήτων ομάδας I και II. Χαρακτηρίζεται από μικρό χρόνο πολυμερισμού (10 δευτερόλεπτα), καμία χρωματική μεταβολή πριν και μετά τον πολυμερισμό.



ΑΦΟΙ ΚΑΤΣΙΚΑΝΔΑΡΑΚΗ Ο.Ε.

ΒΟΛΟΣ - ΓΑΛΛΙΑΣ 13β - τηλ: 24210 34534
ΛΑΡΙΣΑ - ΣΚ. ΣΟΥΤΣΟΥ 20 - τηλ: 2410 531551